

Avaliação e Gestão de Projectos Imobiliários

**CASAOL**

**LEVANTAMENTO TOPOGRÁFICO E  
ARQUITECTÓNICO  
CASA DO PINHEIRO MANSO (E-106)**

**Novembro 2019**



**Requerente: TF - Turismo Fundos, SGFII, S.A.**

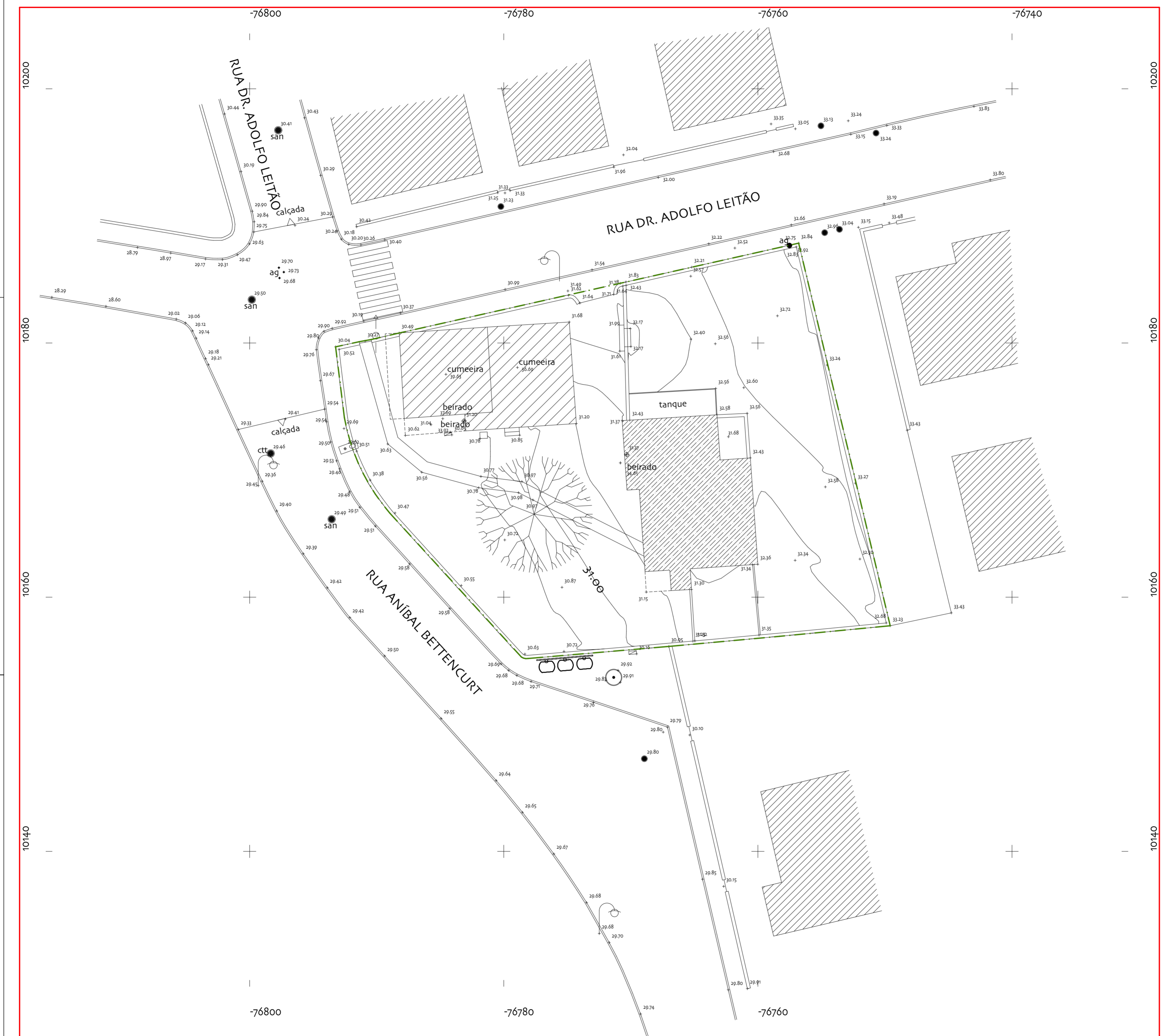

Áreas Implantação	
Anexo	105,97
Edifício	102,31
	208,28 m²

Área Logradouro	
	798,72 m²

Área Bruta de Construção	
Piso 0	116,90
Piso 1	50,88
	167,78 m²

Área Bruta Dependente	
Piso 0	109,24
	109,24 m²

Áreas Úteis Compartimentos	
Piso 0	76,88
Piso 1	35,47
	112,35 m²

**Simbologia**

- Estrada
- Limite de propriedade
- Habitação
- Arrumos
- Muro de alvenaria
- Curvas de nível
- Cota topográfica
- Poste de telefone

Artigo Matricial: U-1864

Área Total do Terreno: 1007,00m²

Datum: DATUM: PT-TM06/ETRS 89

TOPOGRAFIA  
Rui Faria  
+351 219 090 116  
rui.fariatop@gmail.com

Rua de Baixo 12 LJA S1-5  
2480-361 Juncal  
+351 244 021 118  
geral@dreamstudio.pt  
www.dreamstudio.pt

**DREAM**  
STUDIO

Requerente: Fundo Revive Natureza

Sociedade Gestora: TF Turismo Fundos - SGFII, SA

Entidade Coordenadora: Casaol - Avaliação e Gestão de Projectos Imobiliários

Local: São Pedro de Moel  
Marinha Grande

Título: Levantamento Topográfico

Data: 06/01/20	Escala: 1:200	Desenho nº: 01
----------------	---------------	----------------

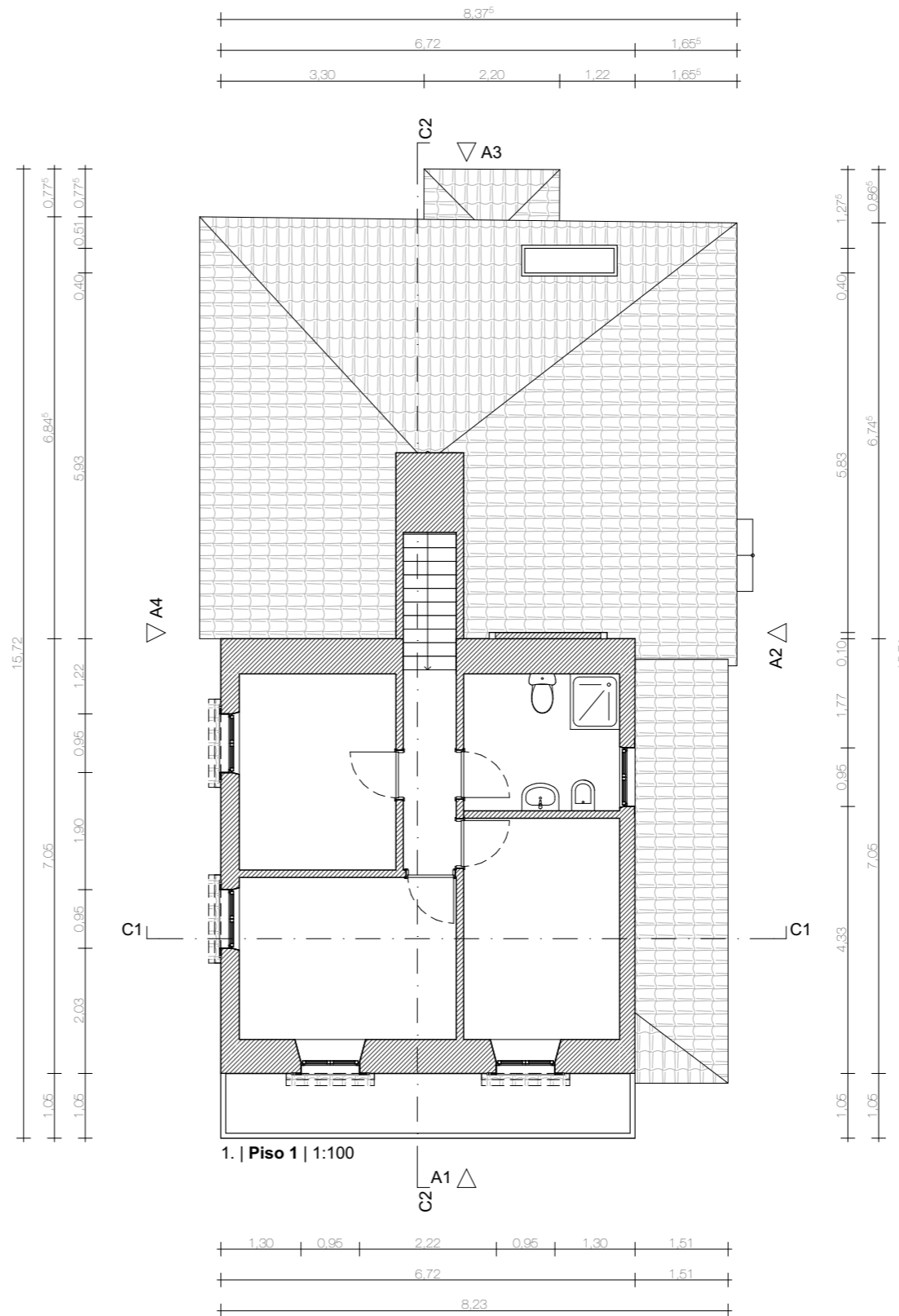
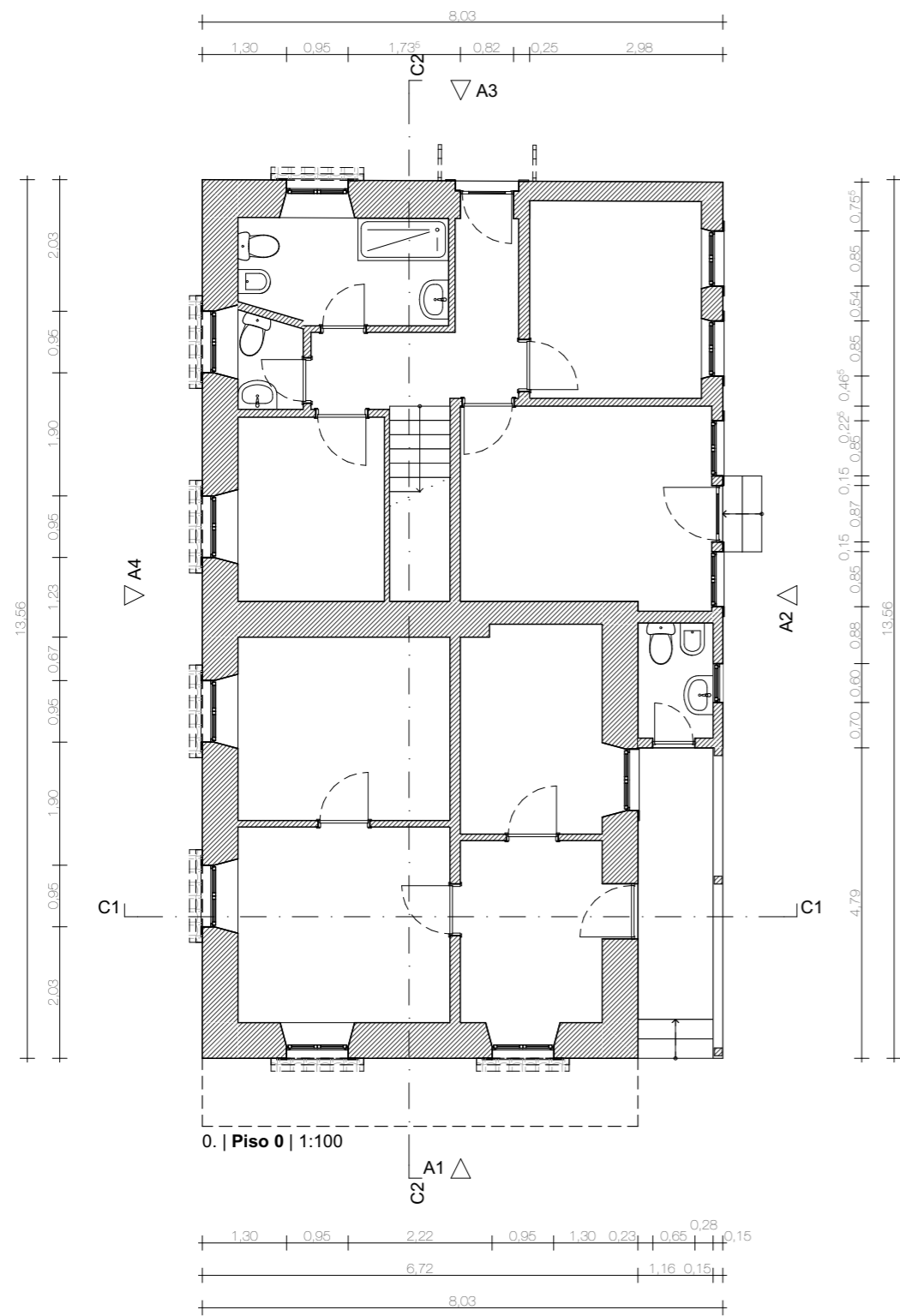

TOPOGRAFIA  
Rui Faria  
+351 919 990 116  
rui.fariatop@gmail.com

Rua de Baixo 12 Lj-A SI-5  
2480-361 Juncal  
+351 244 021 118  
geral@dreamstudio.pt  
www.dreamstudio.pt



Requerente:

Fundo Revive Natureza

Sociedade Gestora:

TF Turismo Fundos - SGFII, SA

Entidade Coordenadora:

Casaol - Avaliação e Gestão de Projectos  
Imobiliários

Local:

São Pedro de Moel  
Marinha Grande

Título:

Edifício  
Planta Piso 0 + Piso 1

Data:

06/01/20

Escala:

1:100

Desenho nº:

02.1

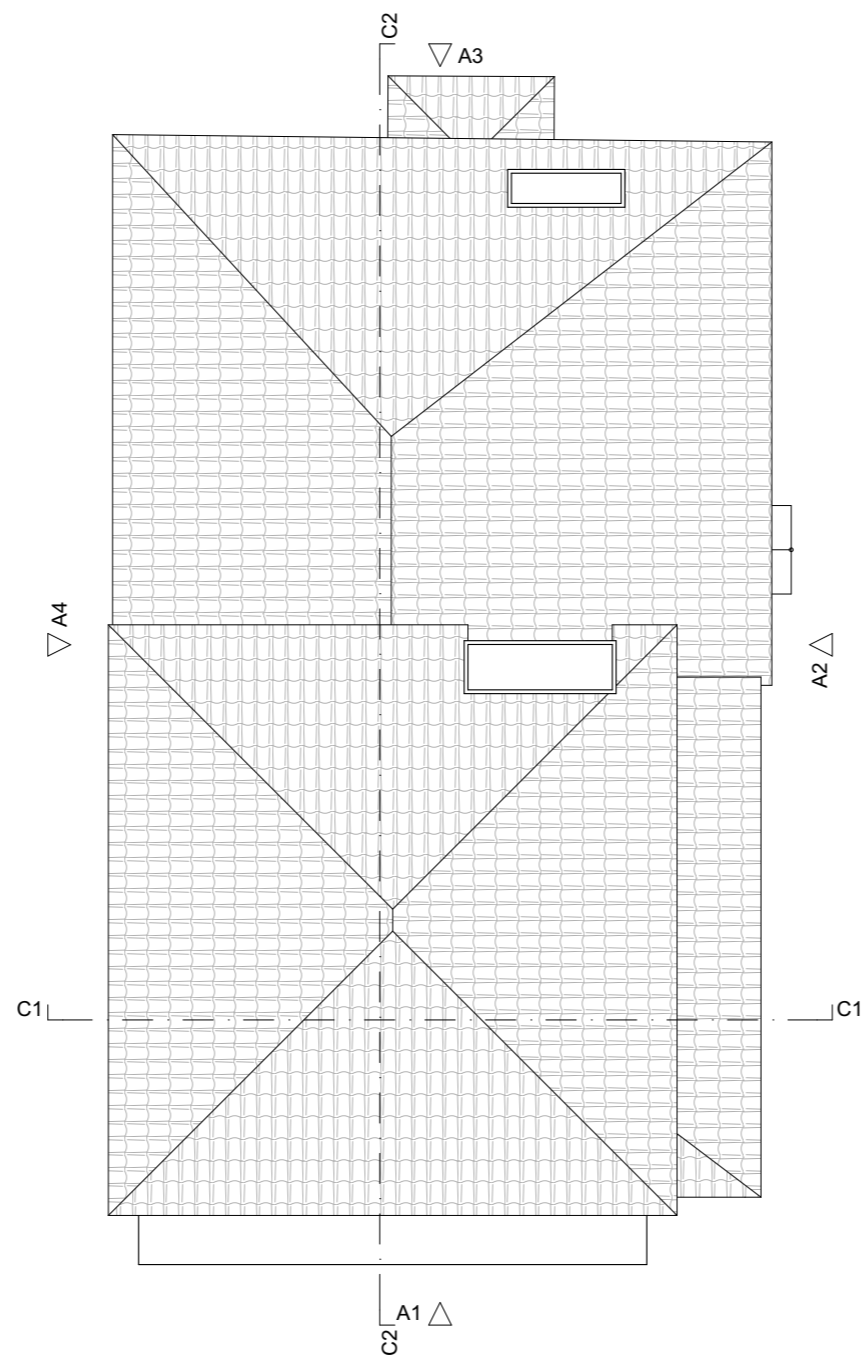

TOPOGRAFIA  
Rui Faria  
+351 919 990 116  
rui.fariatop@gmail.com

Rua de Baixo 12 Lj-A SI-5  
2480-361 Juncal  
+351 244 021 118  
geral@dreamstudio.pt  
www.dreamstudio.pt



Requerente:

Fundo Revive Natureza

Sociedade Gestora:

TF Turismo Fundos - SGFII, SA

Entidade Coordenadora:

Casaol - Avaliação e Gestão de Projectos  
Imobiliários

Local:

São Pedro de Moel  
Marinha Grande

Título:

Edifício  
Planta Cobertura

Data:

06/01/20

Escala:

1:100

Desenho nº:

02.2



C1 | Corte C1 | 1:100

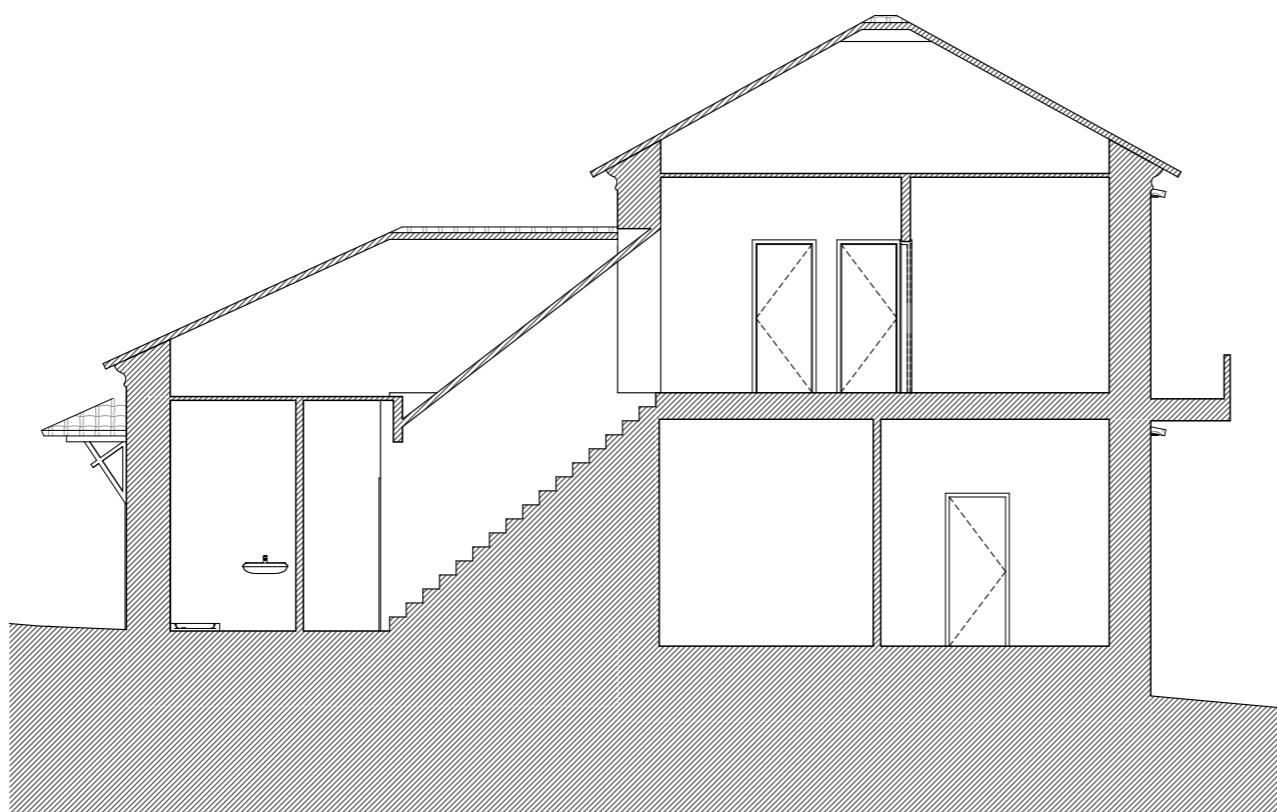

C2 | Corte C2 | 1:100



TOPOGRAFIA  
Rui Faria  
+351 919 990 116  
rui.fariatop@gmail.com

Rua de Baixo 12 Lj-A SI-5  
2480-361 Juncal  
+351 244 021 118  
geral@dreamstudio.pt  
www.dreamstudio.pt



Requerente:

Fundo Revive Natureza

Sociedade Gestora:

TF Turismo Fundos - SGFII, SA

Entidade Coordenadora:

Casaol - Avaliação e Gestão de Projectos  
Imobiliários

Local:

São Pedro de Moel  
Marinha Grande

Título:

Edifício  
Cortes

Data:

06/01/20

Escala:

1:100

Desenho nº:

02.3



A1 | Alçado A1 | 1:100



A2 | Alçado A2 | 1:100

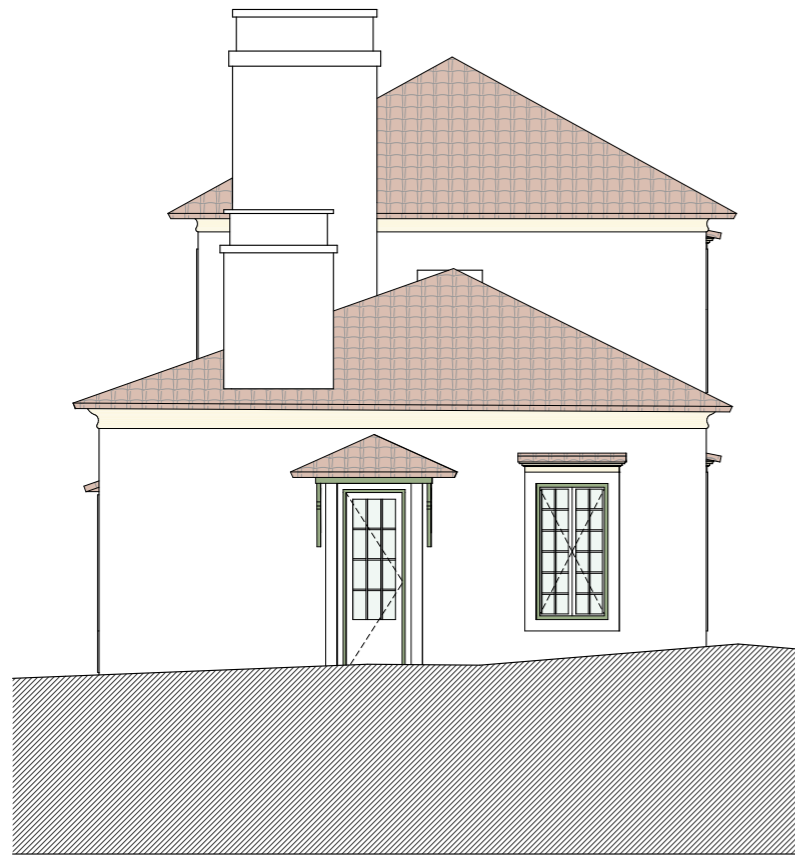

A3 | Alçado A3 | 1:100

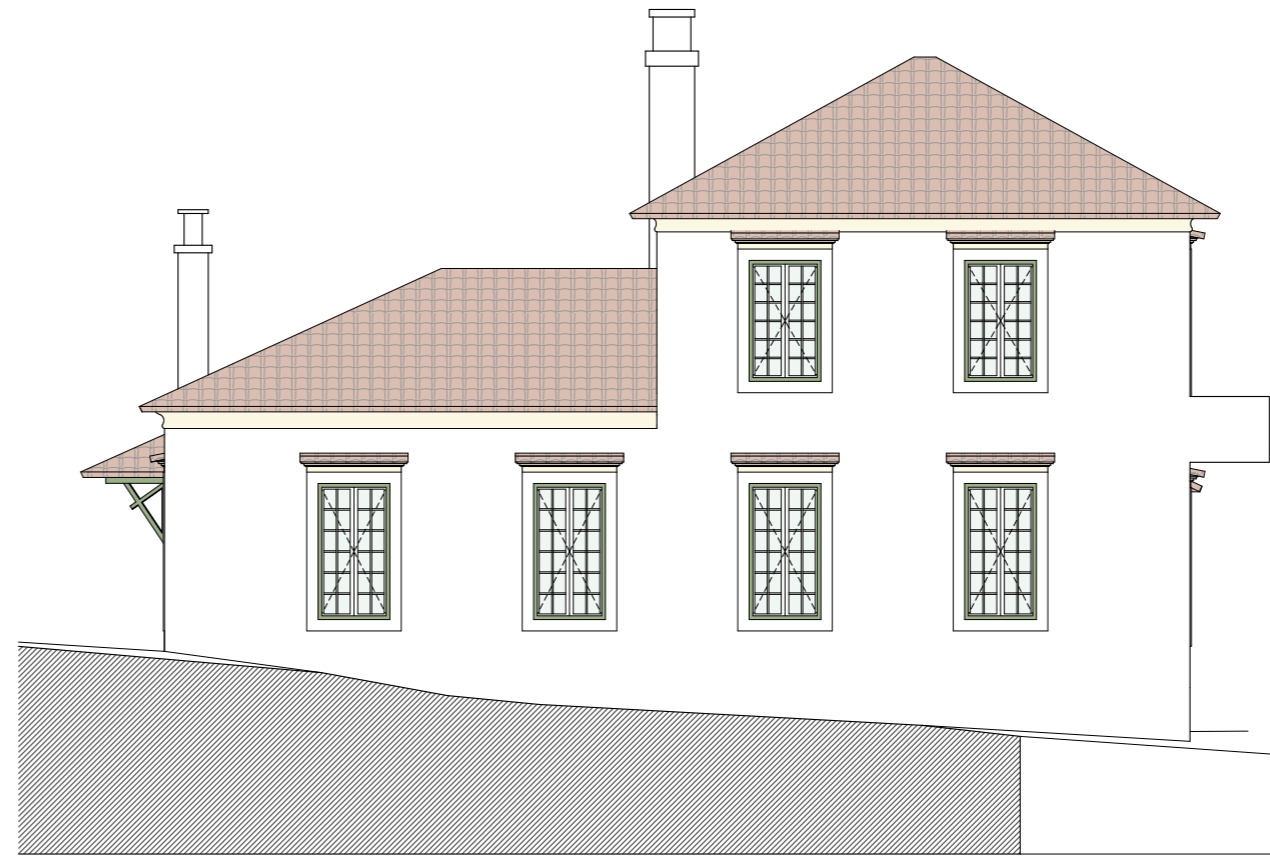

A4 | Alçado A4 | 1:100



TOPOGRAFIA  
Rui Faria  
+351 919 990 116  
rui.fariatop@gmail.com

Rua de Baixo 12 Lj-A SI-5  
2480-361 Juncal  
+351 244 021 118  
geral@dreamstudio.pt  
www.dreamstudio.pt



Requerente:

Fundo Revive Natureza

Sociedade Gestora:

TF Turismo Fundos - SGFII, SA

Entidade Coordenadora:

Casaol - Avaliação e Gestão de Projectos  
Imobiliários

Local:

São Pedro de Moel  
Marinha Grande

Título:

Edifício  
Alçados

Data:

06/01/20

Escala:

1:100

Desenho nº:

02.4