

Avaliação e Gestão de Projectos Imobiliários

# CASAOL

**LEVANTAMENTO TOPOGRÁFICO E  
ARQUITECTÓNICO  
CHALET DE S. PEDRO (E-105)**

**Novembro 2019**



**Requerente: TF - Turismo Fundos, SGFII, S.A.**

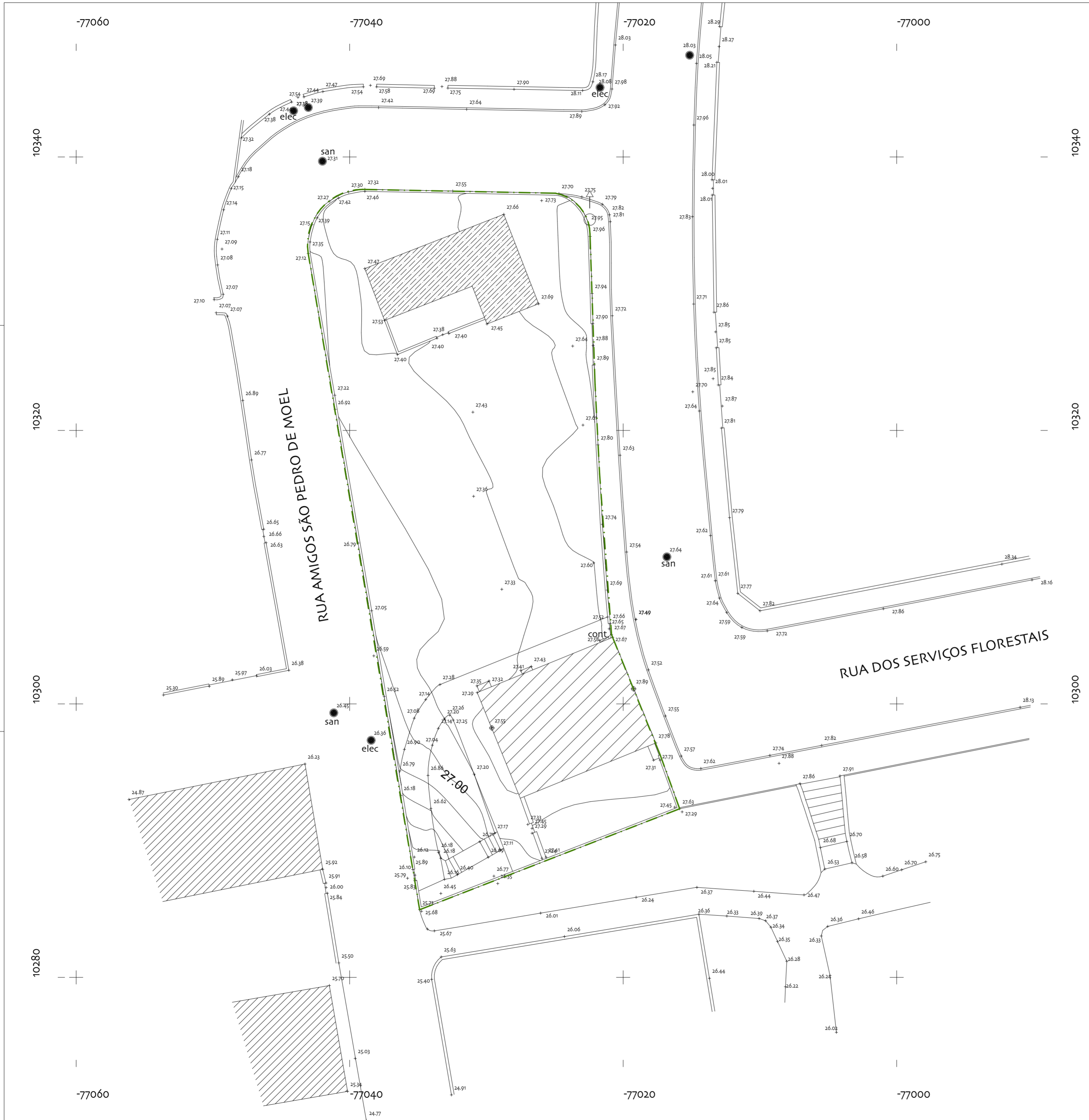

Áreas Implantação	
Anexo	56,08
Edifício	86,99
	143,07 m <sup>2</sup>

Área Logradouro	
	786,93 m <sup>2</sup>

Área Bruta de Construção	
Piso 0	86,99
Piso 1	43,44
	130,43 m <sup>2</sup>

Área Bruta Dependente	
Piso 0	56,08
	56,08 m <sup>2</sup>

Áreas Úteis Compartimentos	
Piso 0	64,59
Piso 1	29,82
	94,41 m <sup>2</sup>

Simbologia	
Estrada	
Limite de propriedade	
Habitação	
Arrumos	
Muro de alvenaria	
Curvas de nível	
Cota topográfica	
Poste de telefone	

Artigo Matricial:  
U-1837 - Marinha Grande

Área Total do Terreno:  
930.00m<sup>2</sup>

Datum:  
DATUM: PT-TM06/ETRS 89



TOPOGRAFIA  
Rui Faria  
+351 219 090 116  
rui.fariatop@gmail.com



DREAM  
STUDIO

Requerente:  
Fundo Revive Natureza

Sociedade Gestora:  
TF Turismo Fundos - SGFII, SA



Entidade Coordenadora:  
Casaal - Avaliação e Gestão de Projectos Imobiliários

Local:  
São Pedro de Moel  
Marinha Grande

Título:  
Levantamento Topográfico

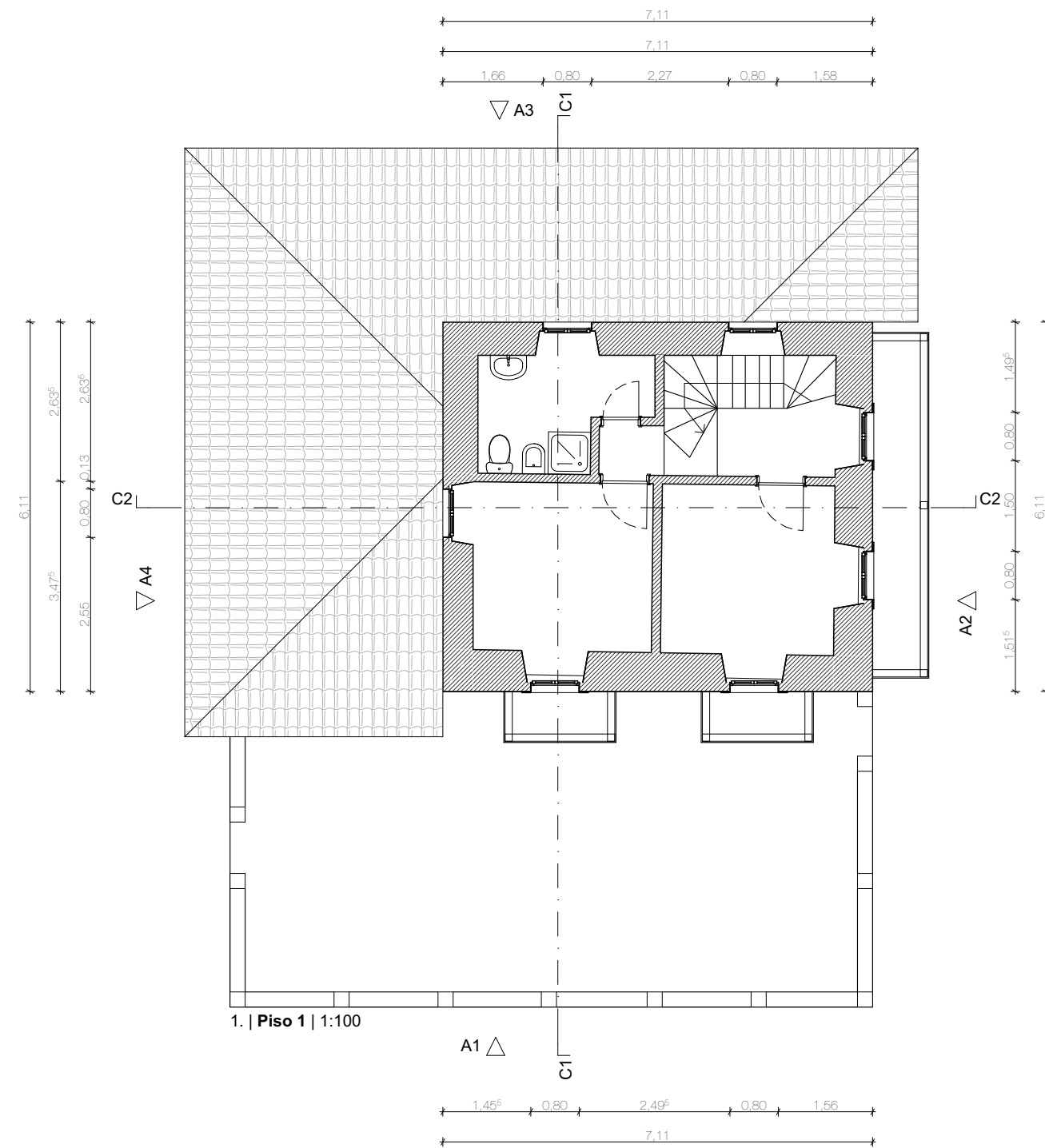
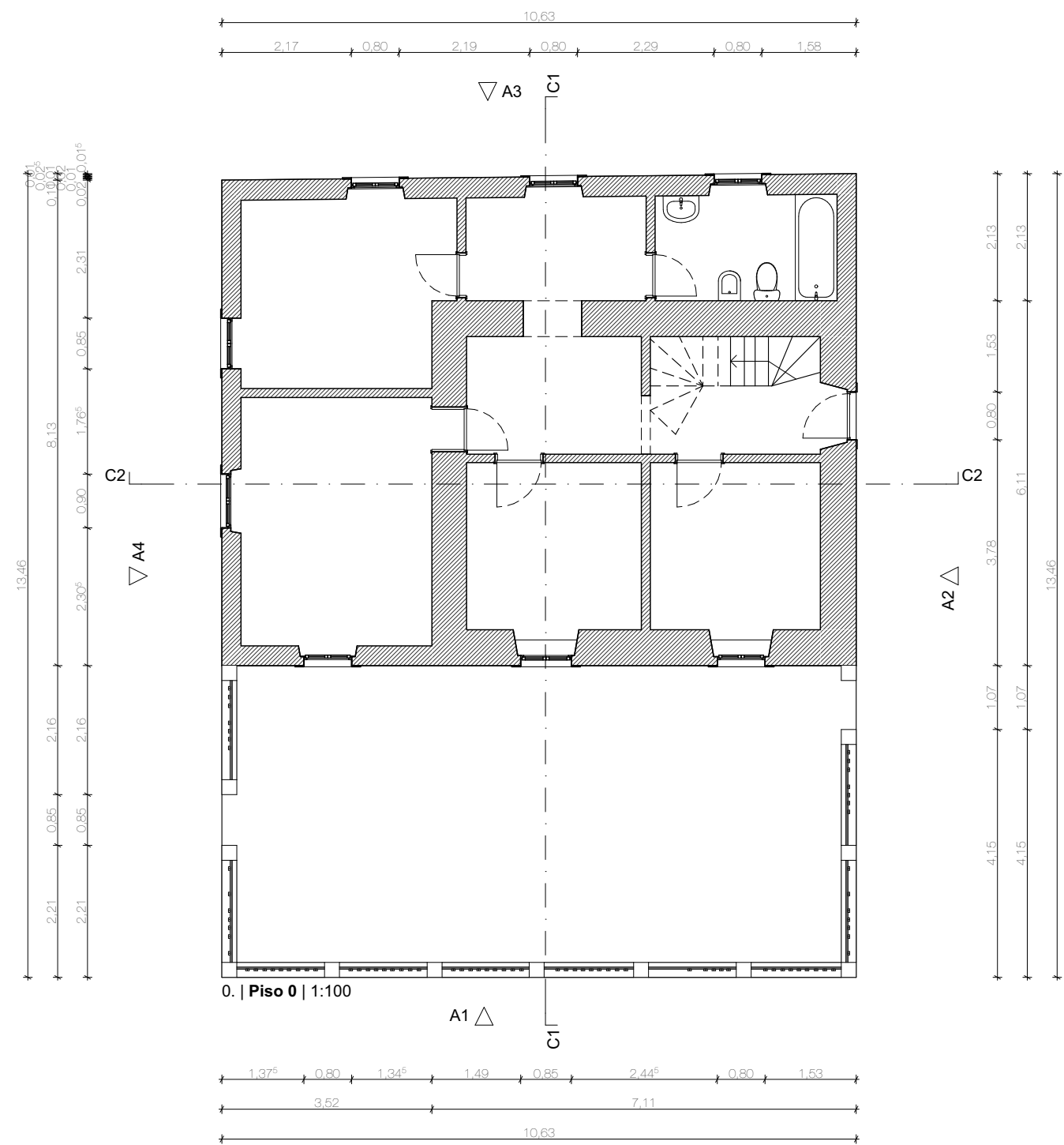
Data: 02/01/20	Escala: 1:200	Desenho nº: 01
-------------------	------------------	-------------------



		TOPOGRAFIA Rui Faria +351 919 990 116 rui.fariatop@gmail.com
Rua de Baixo 12 Lj-A SI-5 2480-361 Juncal +351 244 021 118 geral@dreamstudio.pt www.dreamstudio.pt		
<b>Requerente:</b> Fundo Revive Natureza		
<b>Sociedade Gestora:</b> TF Turismo Fundos - SGFII, SA		
<b>Entidade Coordenadora:</b> Casaol - Avaliação e Gestão de Projectos Imobiliários		
<b>Local:</b> São Pedro de Moel Marinha Grande		
<b>Título:</b> Edifício Planta Piso 0 + Piso 1		
<b>Data:</b> 02/01/20	<b>Escala:</b> 1:100	<b>Desenho nº:</b> 02.1

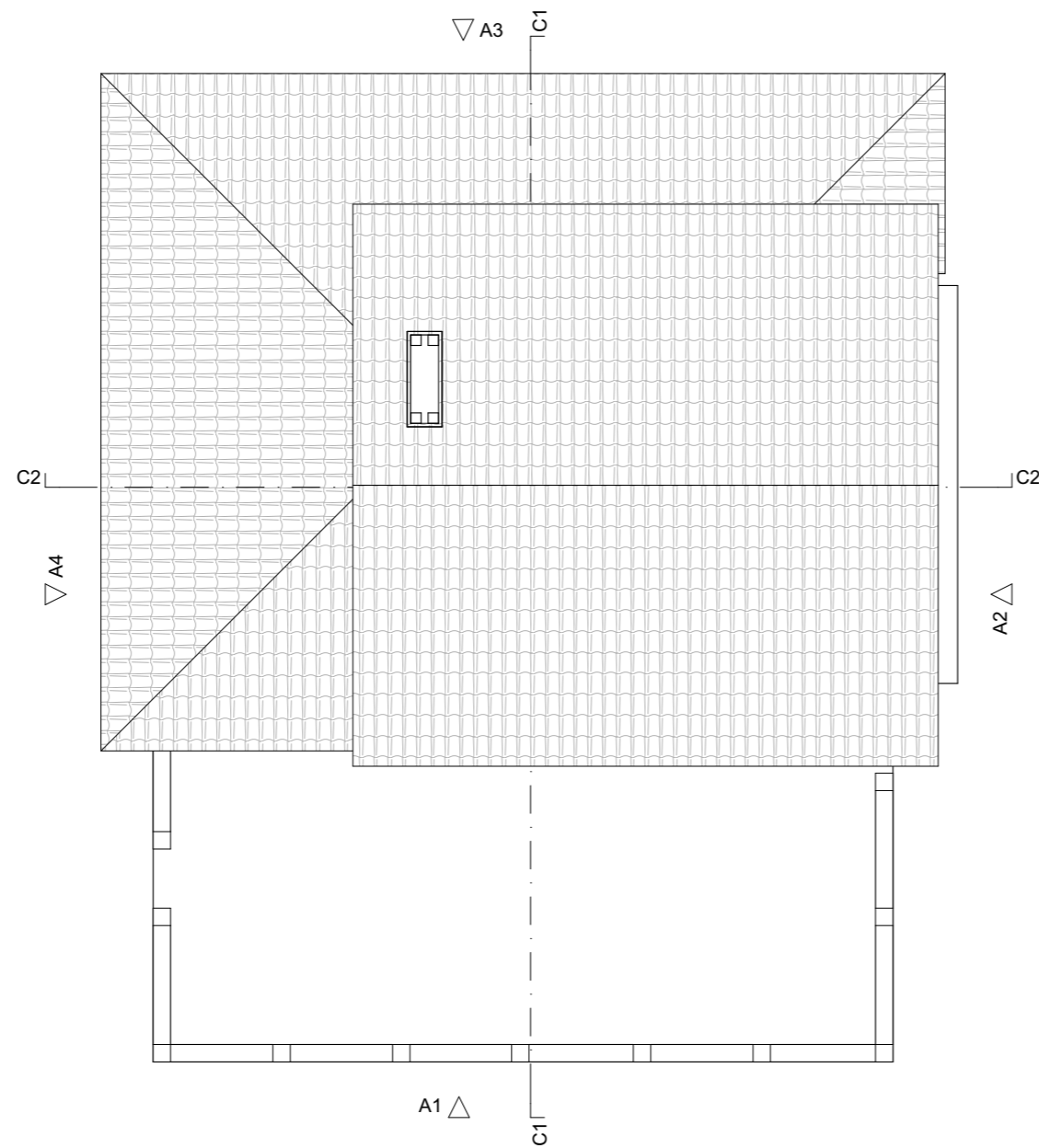

TOPOGRAFIA  
Rui Faria  
+351 919 990 116  
rui.fariatop@gmail.com

Rua de Baixo 12 Lj-A SI-5  
2480-361 Juncal  
+351 244 021 118  
geral@dreamstudio.pt  
www.dreamstudio.pt



Requerente:  
**Fundo Revive Natureza**

Sociedade Gestora:  
**TF Turismo Fundos - SGFII, SA**

Entidade Coordenadora:  
**Casaol - Avaliação e Gestão de Projectos Imobiliários**

Local:  
**São Pedro de Moel  
Marinha Grande**

Título:  
**Edifício  
Planta Cobertura**

Data:  
**02/01/20**

Escala:  
**1:100**

Desenho nº:  
**02.2**

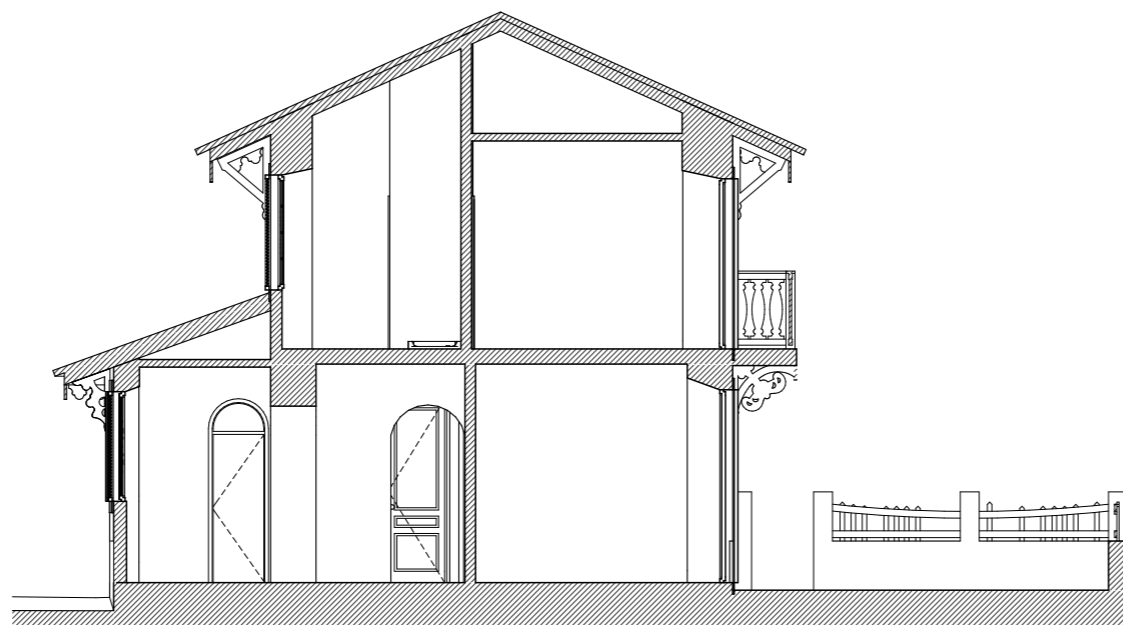

C1 | Corte C1 | 1:100

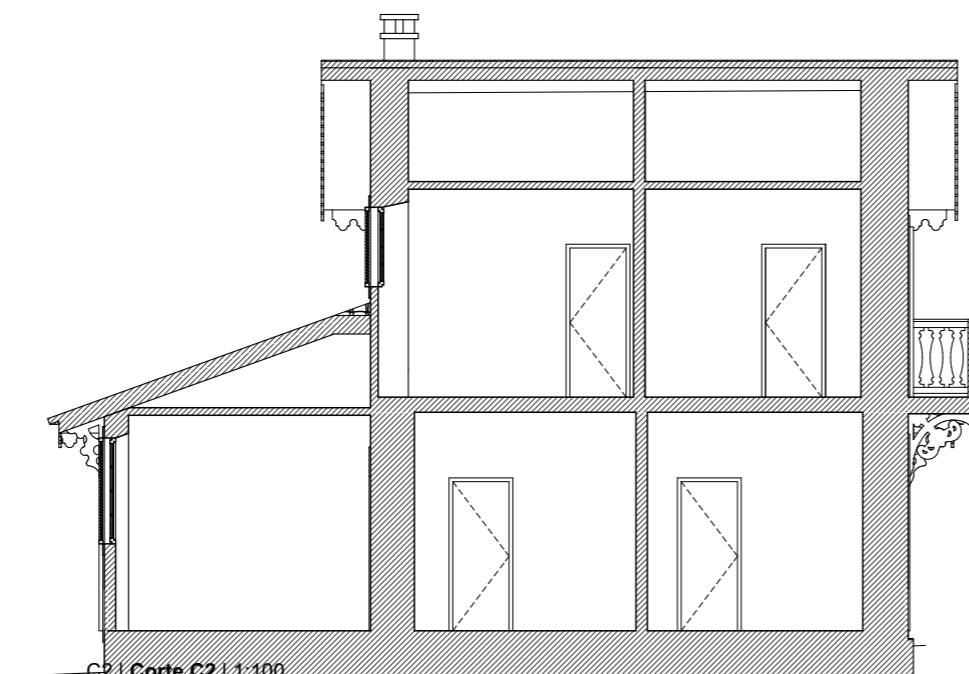

C2 | Corte C2 | 1:100



TOPOGRAFIA  
Rui Faria  
+351 919 990 116  
rui.fariatop@gmail.com

Rua de Baixo 12 Lj-A SI-5  
2480-361 Juncal  
+351 244 021 118  
geral@dreamstudio.pt  
www.dreamstudio.pt



Requerente:

Fundo Revive Natureza

Sociedade Gestora:

TF Turismo Fundos - SGFII, SA

Entidade Coordenadora:

Casaol - Avaliação e Gestão de Projectos  
Imobiliários

Local:

São Pedro de Moel  
Marinha Grande

Título:

Edifício  
Cortes

Data:

02/01/20

Escala:

1:100

Desenho nº:

02.3

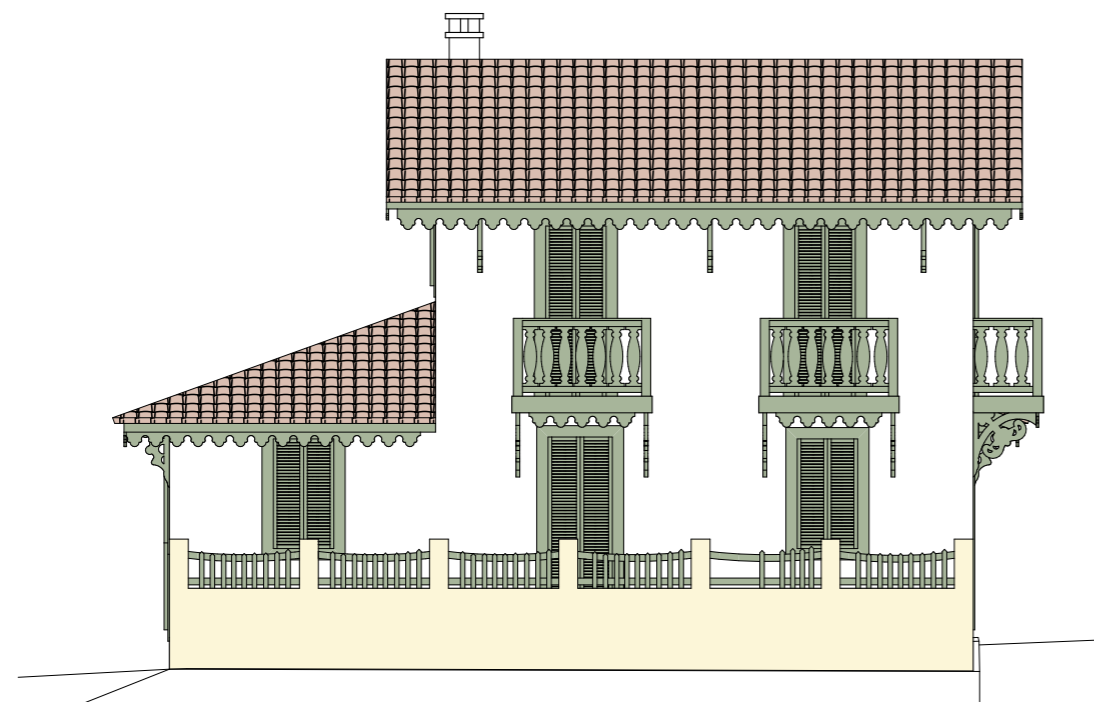

A1 | Alçado A1 | 1:100

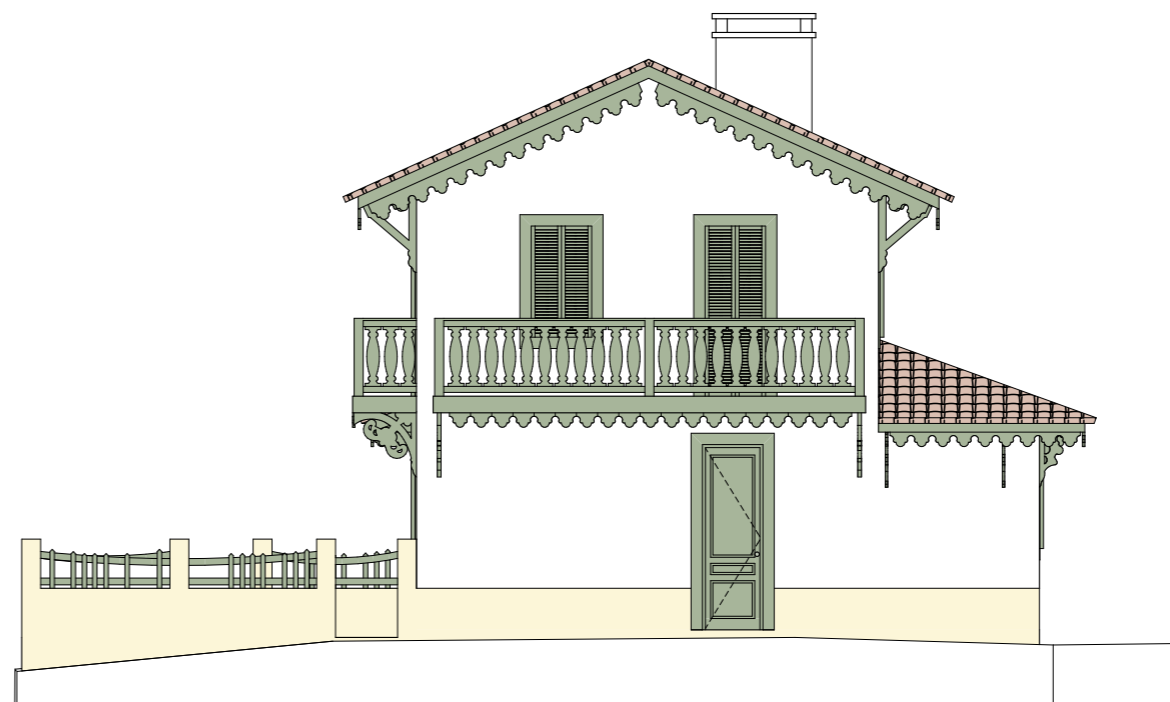

A2 | Alçado A2 | 1:100

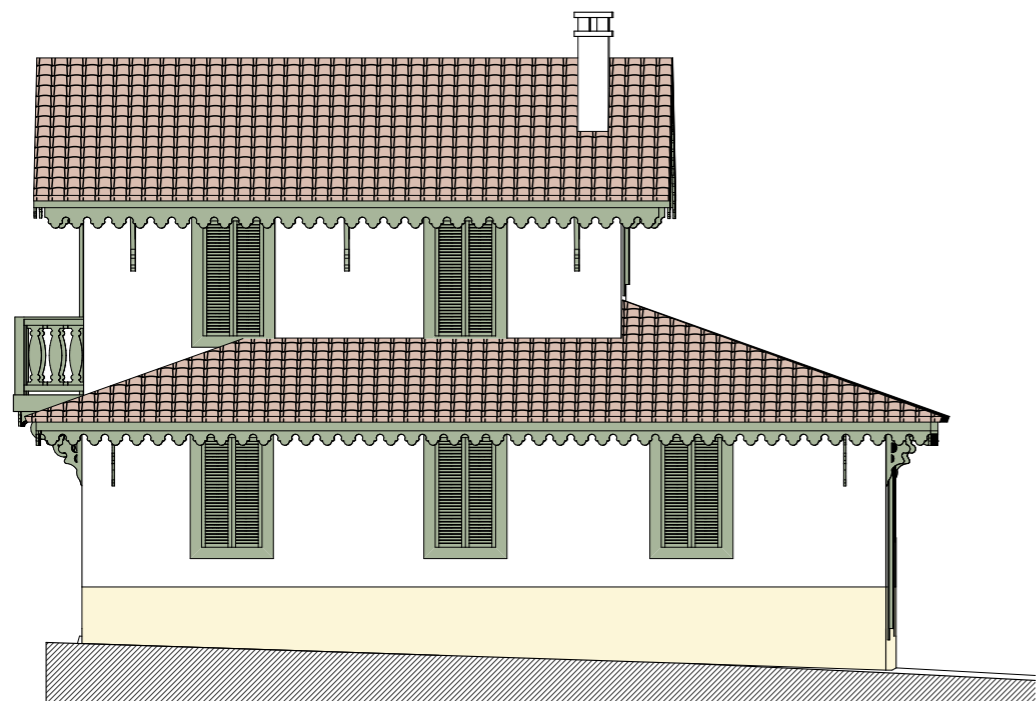

A3 | Alçado A3 | 1:100

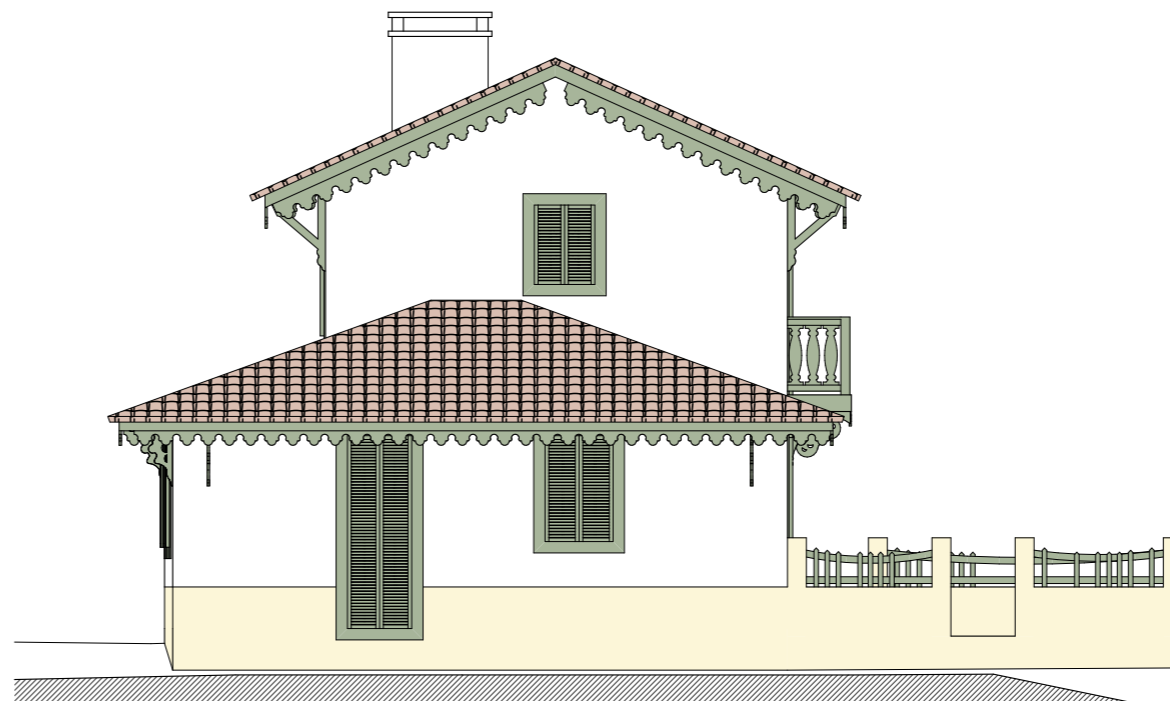

A4 | Alçado A4 | 1:100



TOPOGRAFIA  
Rui Faria  
+351 919 990 116  
rui.fariatop@gmail.com

Rua de Baixo 12 Lj-A SI-5  
2480-361 Juncal  
+351 244 021 119  
geral@dreamstudio.pt  
www.dreamstudio.pt



Requerente:

Fundo Revive Natureza

Sociedade Gestora:

TF Turismo Fundos - SGFII, SA

Entidade Coordenadora:

Casaol - Avaliação e Gestão de Projectos  
Imobiliários

Local:

São Pedro de Moel  
Marinha Grande

Título:

Edifício  
Alçados

Data:

02/01/20

Escala:

1:100

Desenho nº:

02.4

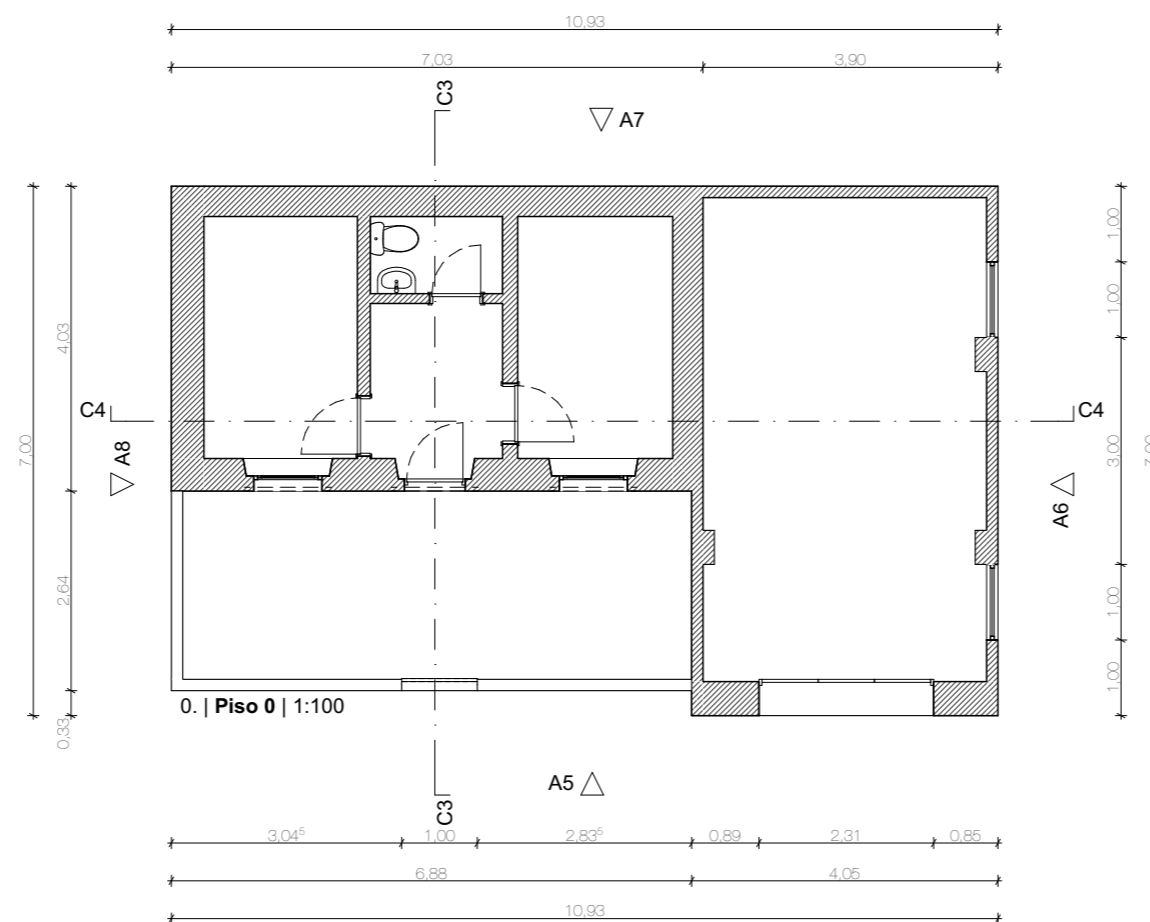
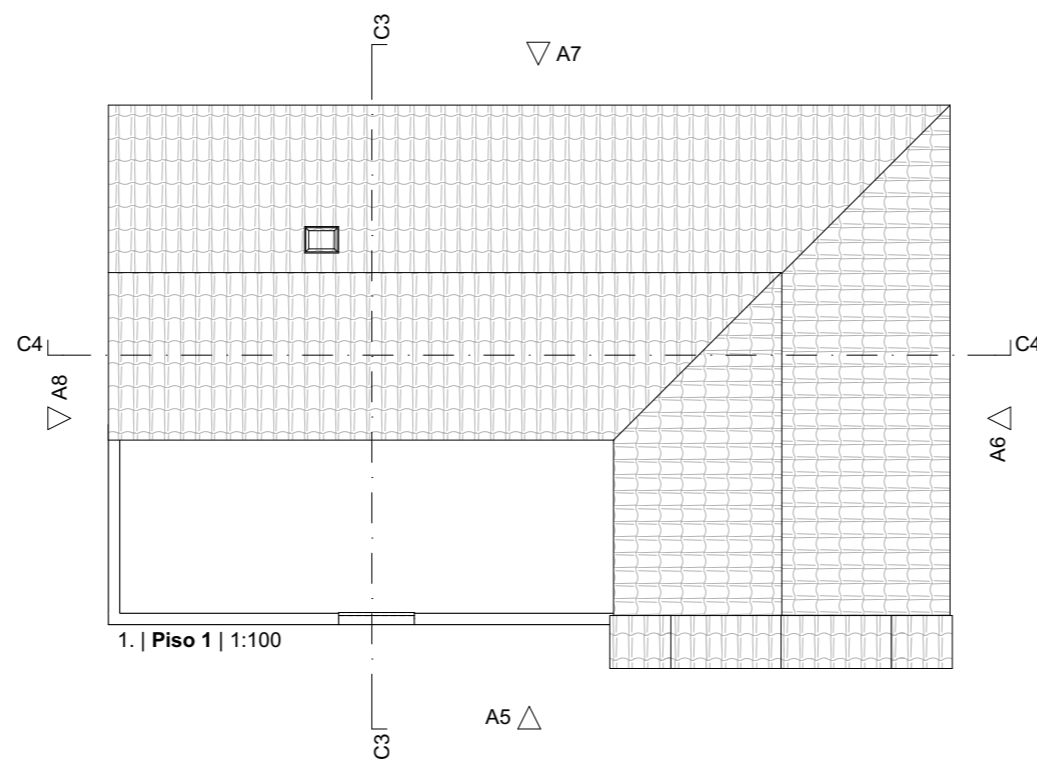

TOPOGRAFIA  
Rui Faria  
+351 919 990 116  
rui.fariatop@gmail.com

Rua de Baixo 12 Lj-A SI-5  
2480-361 Juncal  
+351 244 021 118  
geral@dreamstudio.pt  
www.dreamstudio.pt



Requerente:

Fundo Revive Natureza

Sociedade Gestora:

TF Turismo Fundos - SGFII, SA

Entidade Coordenadora:

Casaol - Avaliação e Gestão de Projectos  
Imobiliários

Local:

São Pedro de Moel  
Marinha Grande

Título:

Anexo  
Planta Piso 0 + Cobertura

Data:

02/01/20

Escala:

1:100

Desenho nº:

03.1

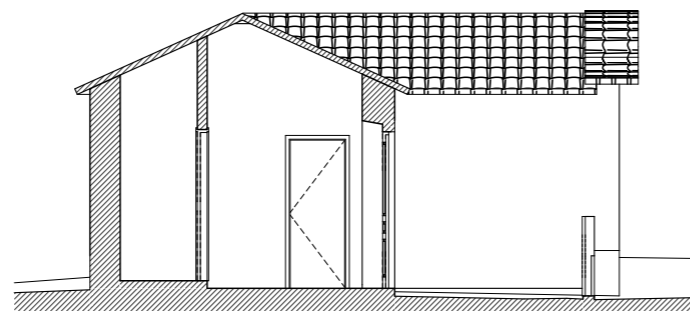

C3 | Corte C3 | 1:100

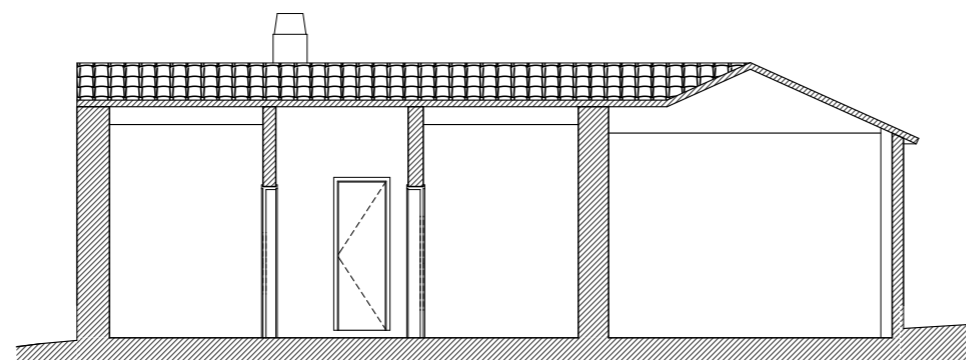

C4 | Corte C4 | 1:100



TOPOGRAFIA  
Rui Faria  
+351 919 990 116  
rui.fariatop@gmail.com

Rua de Baixo 12 Lj-A SI-5  
2480-361 Juncal  
+351 244 021 119  
geral@dreamstudio.pt  
www.dreamstudio.pt



Requerente:

Fundo Revive Natureza

Sociedade Gestora:

TF Turismo Fundos - SGFII, SA

Entidade Coordenadora:

Casaol - Avaliação e Gestão de Projectos  
Imobiliários

Local:

São Pedro de Moel  
Marinha Grande

Título:

Anexo  
Cortes

Data:

02/01/20

Escala:

1:100

Desenho nº:

03.2



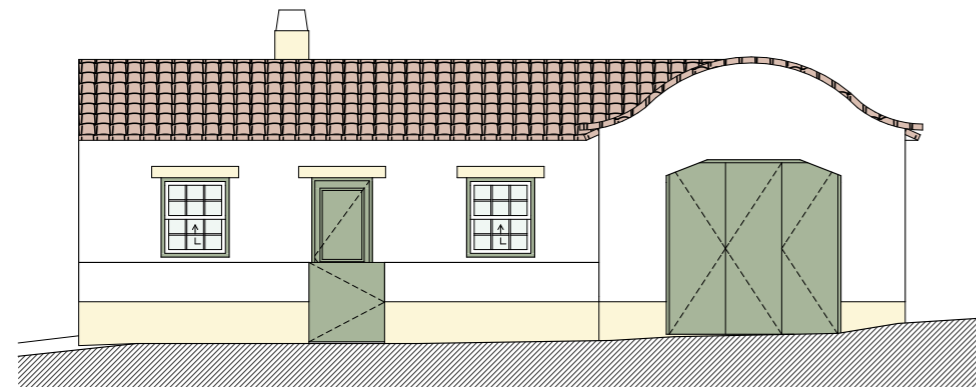

A5 | Alçado A5 | 1:100

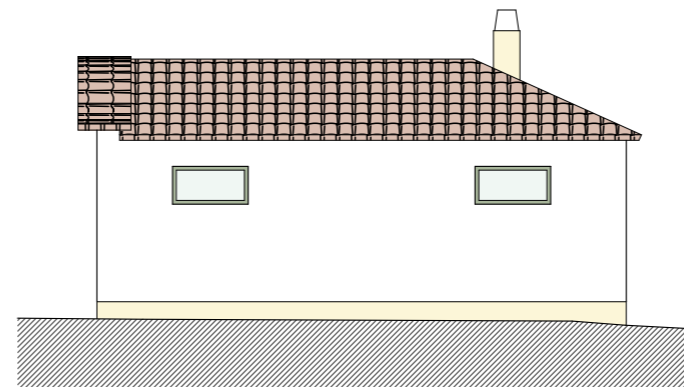

A6 | Alçado A6 | 1:100

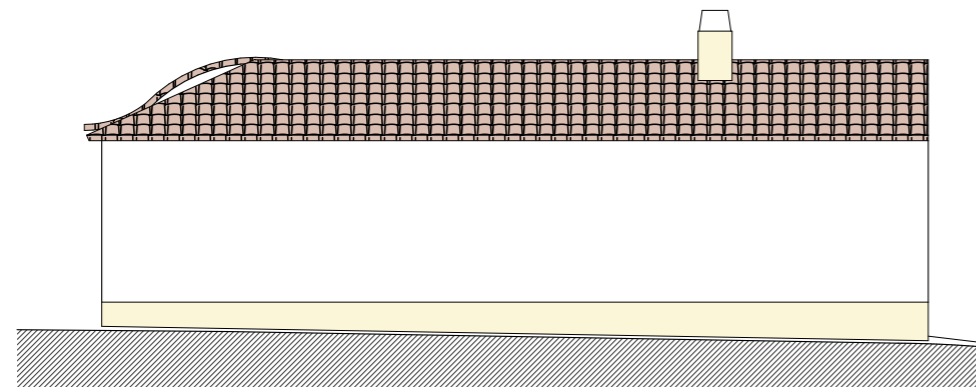

A7 | Alçado A7 | 1:100

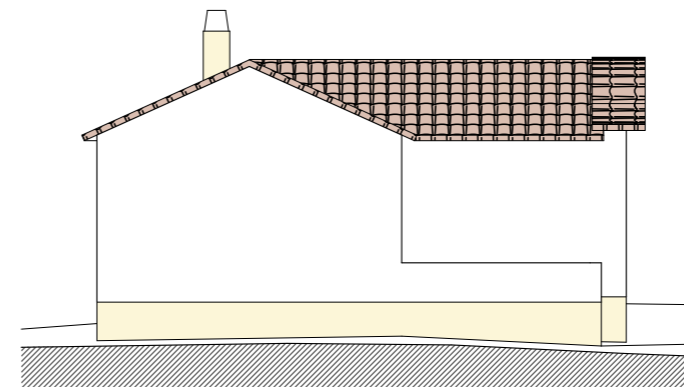

A8 | Alçado A8 | 1:100



TOPOGRAFIA  
Rui Faria  
+351 919 990 116  
rui.fariatop@gmail.com

Rua de Baixo 12 Lj-A SI-5  
2480-361 Juncal  
+351 244 021 119  
geral@dreamstudio.pt  
www.dreamstudio.pt



Requerente:

Fundo Revive Natureza

Sociedade Gestora:

TF Turismo Fundos - SGFII, SA

Entidade Coordenadora:

Casaol - Avaliação e Gestão de Projectos  
Imobiliários

Local:

São Pedro de Moel  
Marinha Grande

Título:

Anexo  
Alçados

Data:

02/01/20

Escala:

1:100

Desenho nº:

03.3