

Avaliação e Gestão de Projectos Imobiliários

**CASAOL**

**LEVANTAMENTO TOPOGRÁFICO E  
ARQUITECTÓNICO  
EDIFÍCIO FLORESTAL DA ABRIGADA (F-022)**

**Novembro 2019**



**Requerente: TF - Turismo Fundos, SGFII, S.A.**

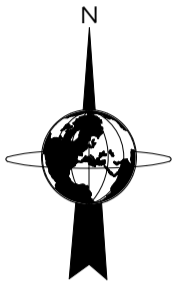
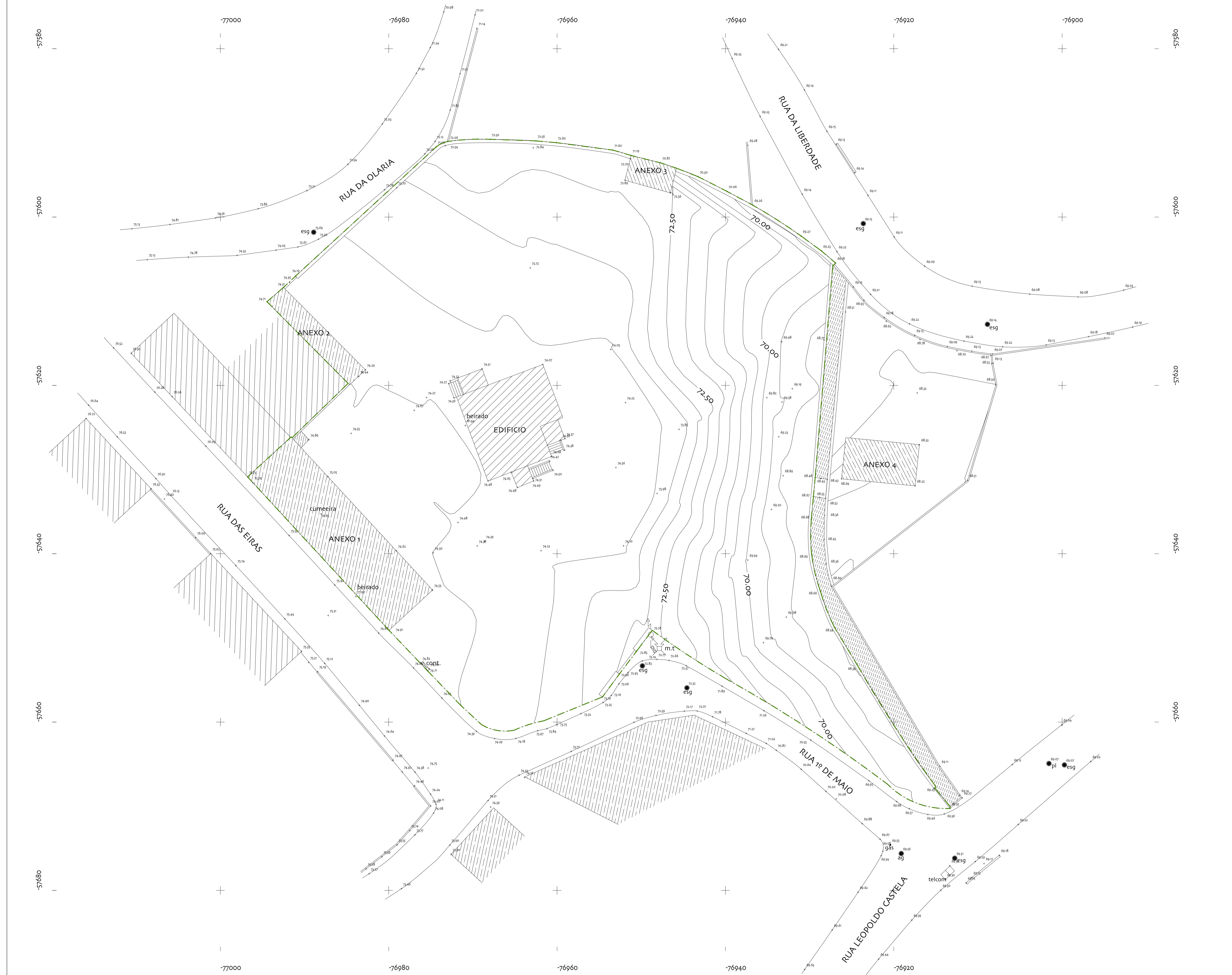

Áreas Implantação	
Anexo 1	175,08
Anexo 2	36,23
Anexo 3	17,24
Edifício	112,39
	340,94 m²
Área Logradouro	
	3200,85 m²
Área Bruta de Construção	
Piso 0	112,39
Piso 1	106,08
	218,47 m²
Área Bruta Dependente	
Piso 0	228,55
Piso 1	228,55
	457,10 m²
Áreas Úteis Compartimentos	
Piso 0	89,47
Piso 1	86,21
	175,68 m²

Simbologia	
Estrada	
Limite de propriedade	
Habituação	
Arrumos	
Muro de alvenaria	
Curvas de nível	
Cota topográfica	
Poste de telefone	

Artigo Matricial:	U 3573
Área Total do Terreno:	3541,79m²
Datum:	DATUM: PT-TM06/ETRS 89

TOPOGRAFIA  
 Rui Faria  
 +351 919 906 116  
 rui.faria@topo.pt

DREAM  
 STUDIO

Requerente:	Fundo Revive Natureza
Sociedade Gestora:	TF Turismo Fundos - SGFII, SA
Entidade Coordenadora:	Casaol - Avaliação e Gestão de Projectos Imobiliários
Local:	Eiras Abrigada
Título:	Levantamento Topográfico
Data:	16/03/20
Escala:	1:200, 1:1
Desenho nº:	01

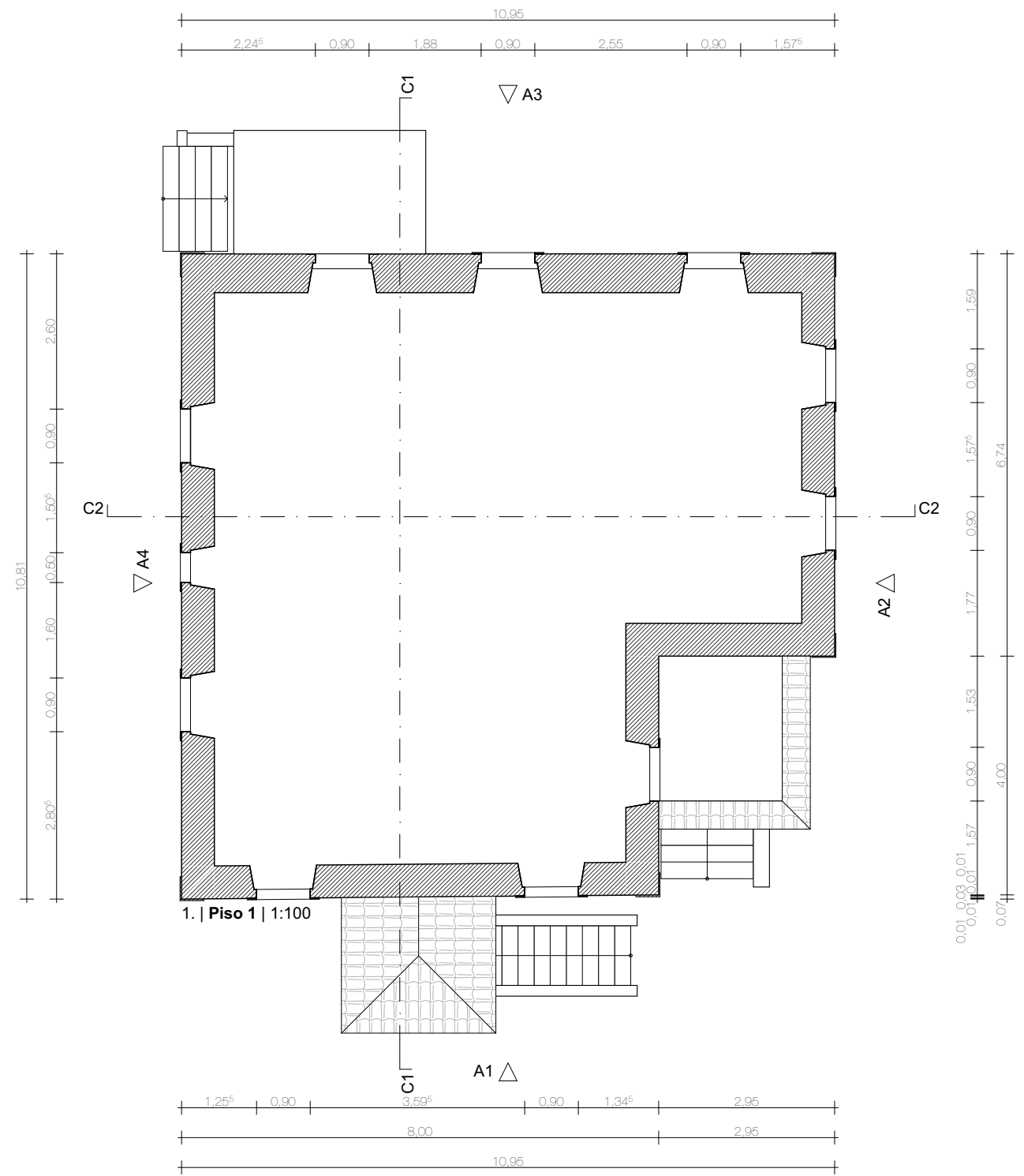
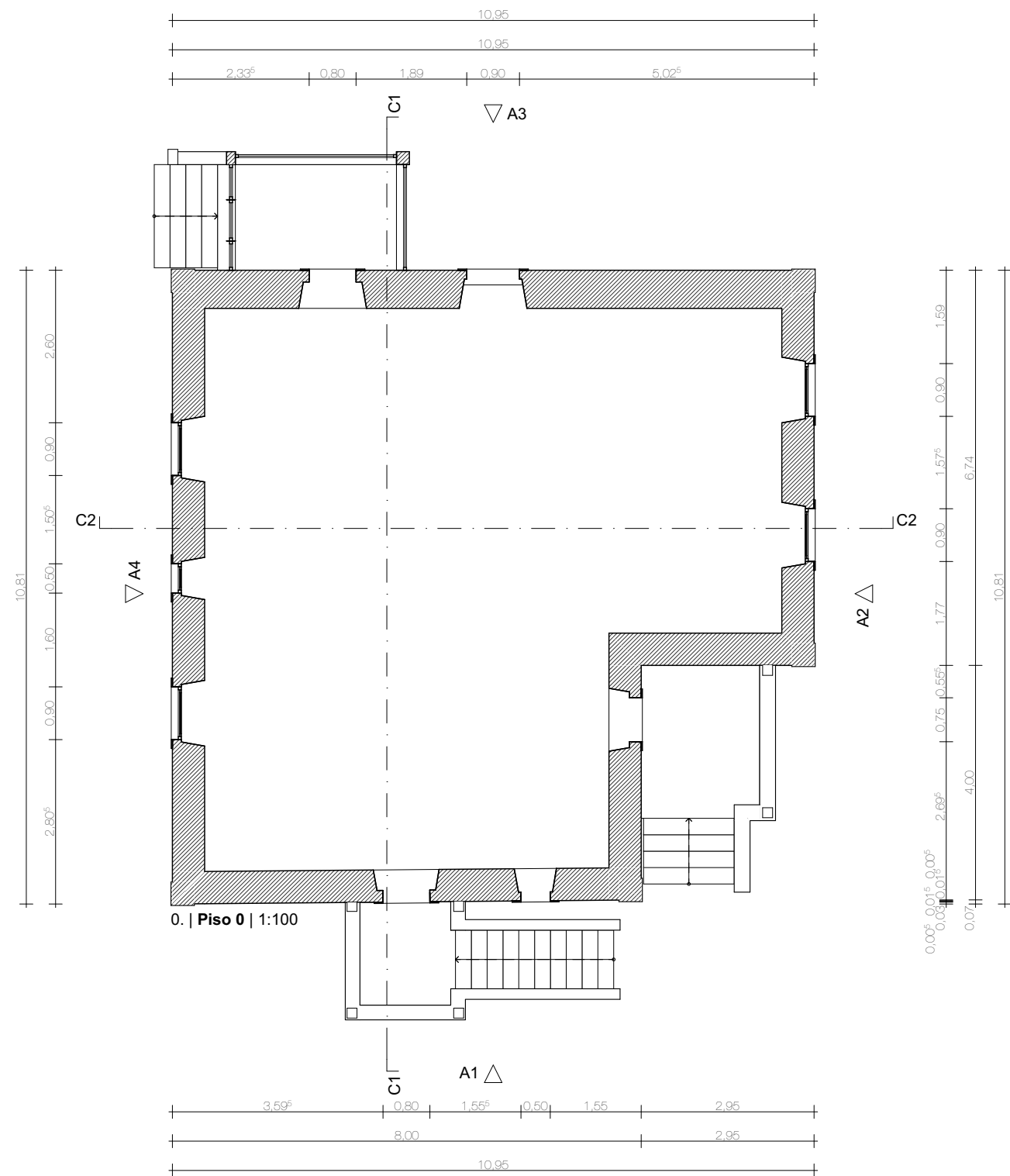

TOPOGRAFIA  
Rui Faria  
+351 919 990 116  
rui.fariatop@gmail.com

Rua de Baixo 12 Lj-A SI-5  
2480-361 Juncal  
+351 244 021 118  
geral@dreamstudio.pt  
www.dreamstudio.pt



Requerente:

Fundo Revive Natureza

Sociedade Gestora:

TF Turismo Fundos - SGFII, SA

Entidade Coordenadora:

Casaol - Avaliação e Gestão de Projectos Imobiliários

Local:

Eiras  
Abrigada

Título:

Edifício  
Planta Piso 0 + Piso 1

Data:

16/03/20

Escala:

1:100

Desenho nº:

02.1

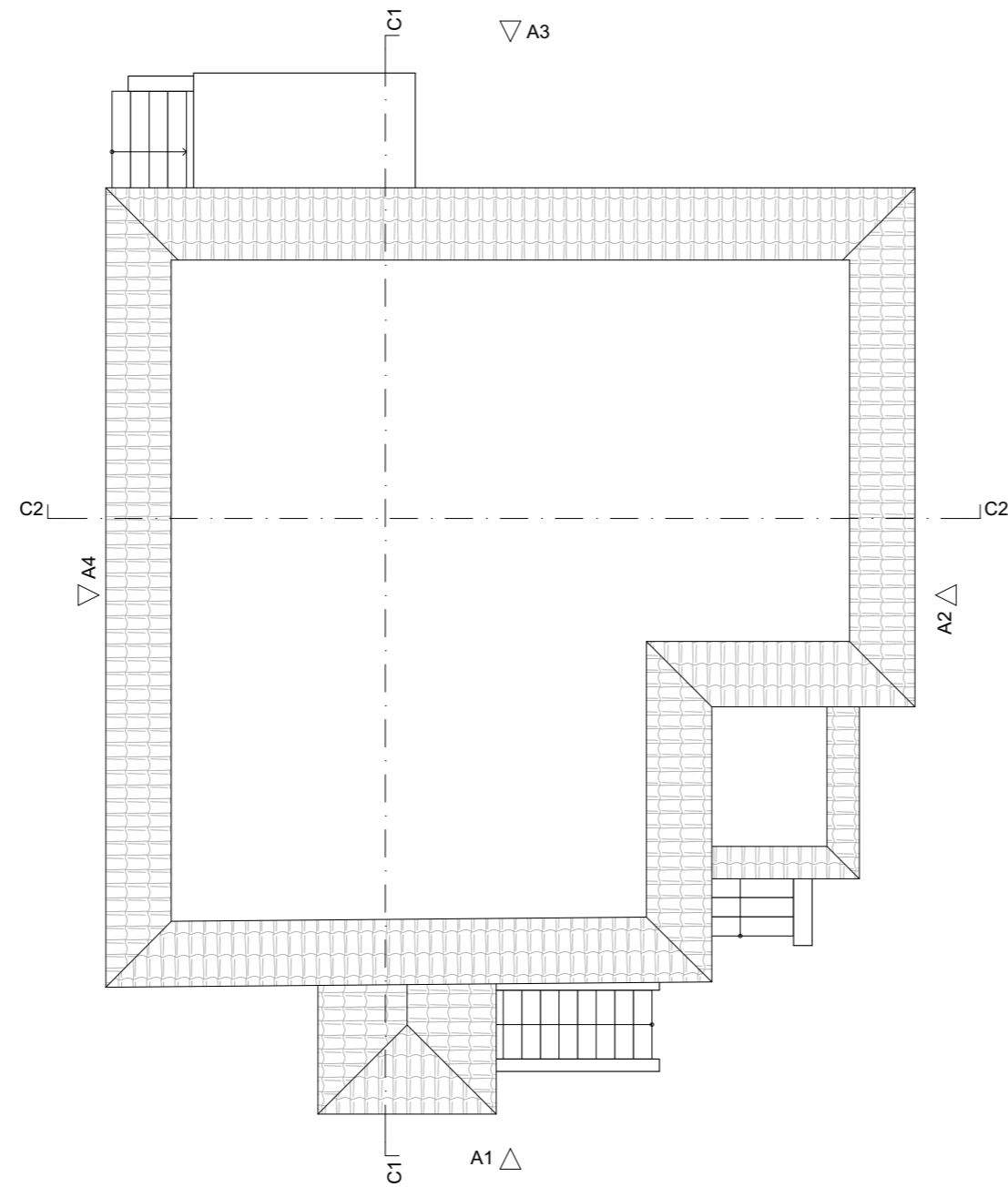

TOPOGRAFIA  
Rui Faria  
+351 919 990 116  
rui.fariatop@gmail.com

Rua de Baixo 12 Lj-A SI-5  
2480-361 Juncal  
+351 244 021 118  
geral@dreamstudio.pt  
www.dreamstudio.pt



Requerente:

Fundo Revive Natureza

Sociedade Gestora:

TF Turismo Fundos - SGFII, SA

Entidade Coordenadora:

Casaol - Avaliação e Gestão de Projectos  
Imobiliários

Local:

Eiras  
Abrigada

Título:

Edifício  
Planta Cobertura

Data:

16/03/20

Escala:

1:100

Desenho nº:

02.2



C1 | Corte C1 | 1:100



C2 | Corte C2 | 1:100



TOPOGRAFIA  
Rui Faria  
+351 919 990 116  
rui.fariatop@gmail.com

Rua de Baixo 12 Lj-A SI-5  
2480-361 Juncal  
+351 244 021 118  
geral@dreamstudio.pt  
www.dreamstudio.pt



Requerente:

Fundo Revive Natureza

Sociedade Gestora:

TF Turismo Fundos - SGFII, SA

Entidade Coordenadora:

Casaol - Avaliação e Gestão de Projectos  
Imobiliários

Local:

Eiras  
Abrigada

Título:

Edifício  
Cortes

Data:

16/03/20

Escala:

1:100

Desenho nº:

02.3





A1 | Alçado A1 | 1:100



A2 | Alçado A2 | 1:100

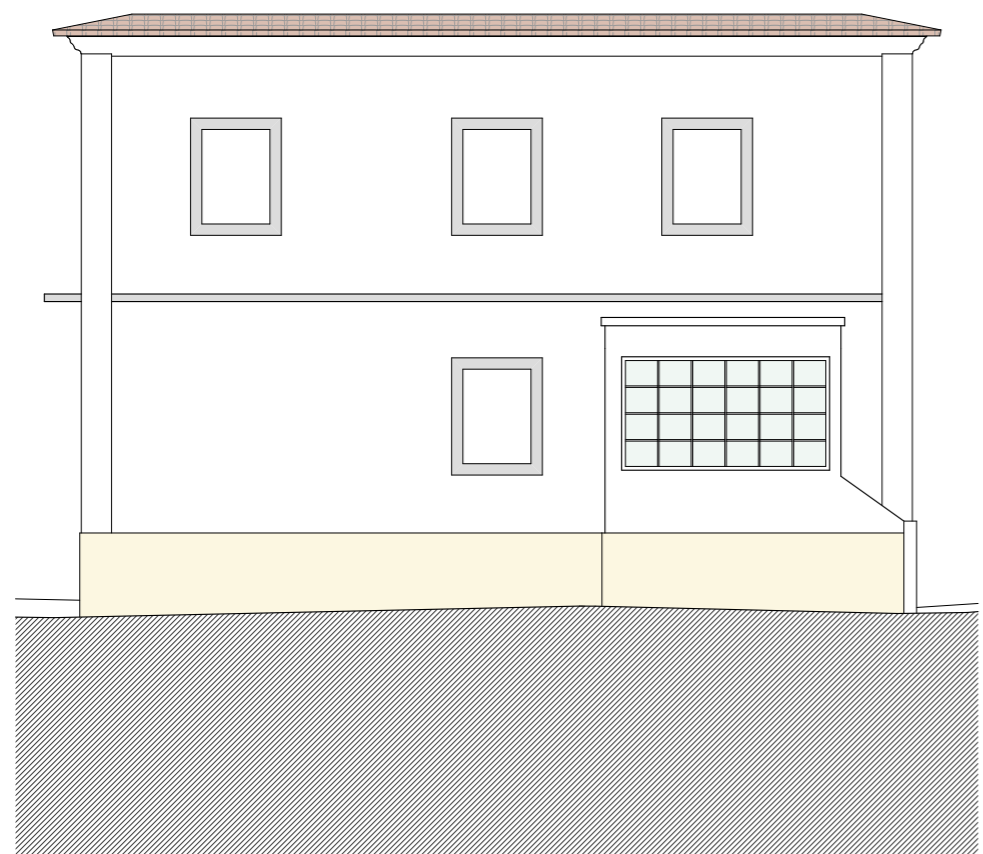

A3 | Alçado A3 | 1:100

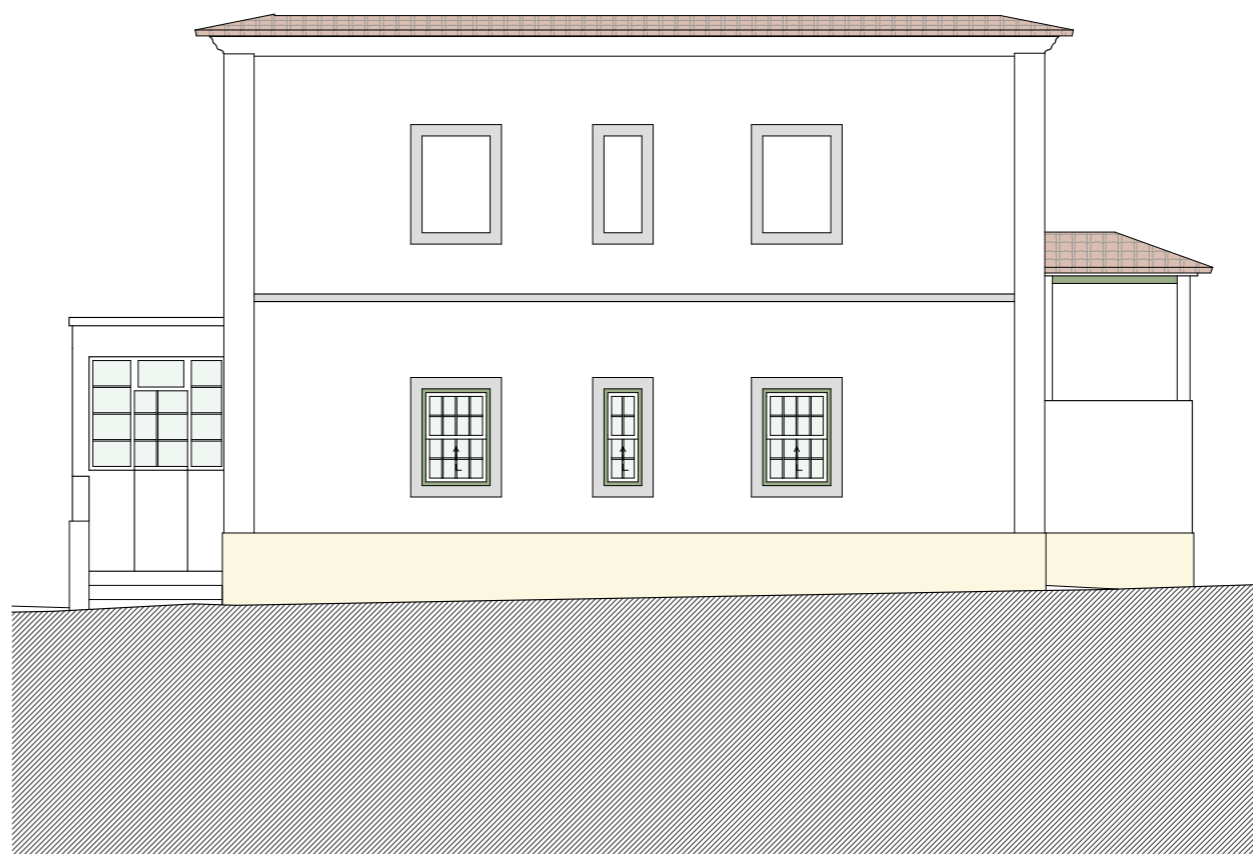

A4 | Alçado A4 | 1:100



TOPOGRAFIA  
Rui Faria  
+351 919 990 116  
rui.fariatop@gmail.com

Rua de Baixo 12 Lj-A SI-5  
2480-361 Juncal  
+351 244 021 118  
geral@dreamstudio.pt  
www.dreamstudio.pt



Requerente:

Fundo Revive Natureza

Sociedade Gestora:

TF Turismo Fundos - SGFII, SA

Entidade Coordenadora:

Casaol - Avaliação e Gestão de Projectos  
Imobiliários

Local:

Eiras  
Abrigada

Título:

Edifício  
Alçados

Data:

16/03/20

Escala:

1:100

Desenho nº:

02.4

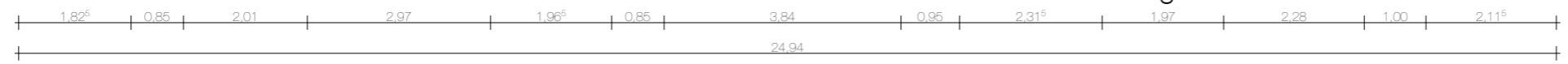
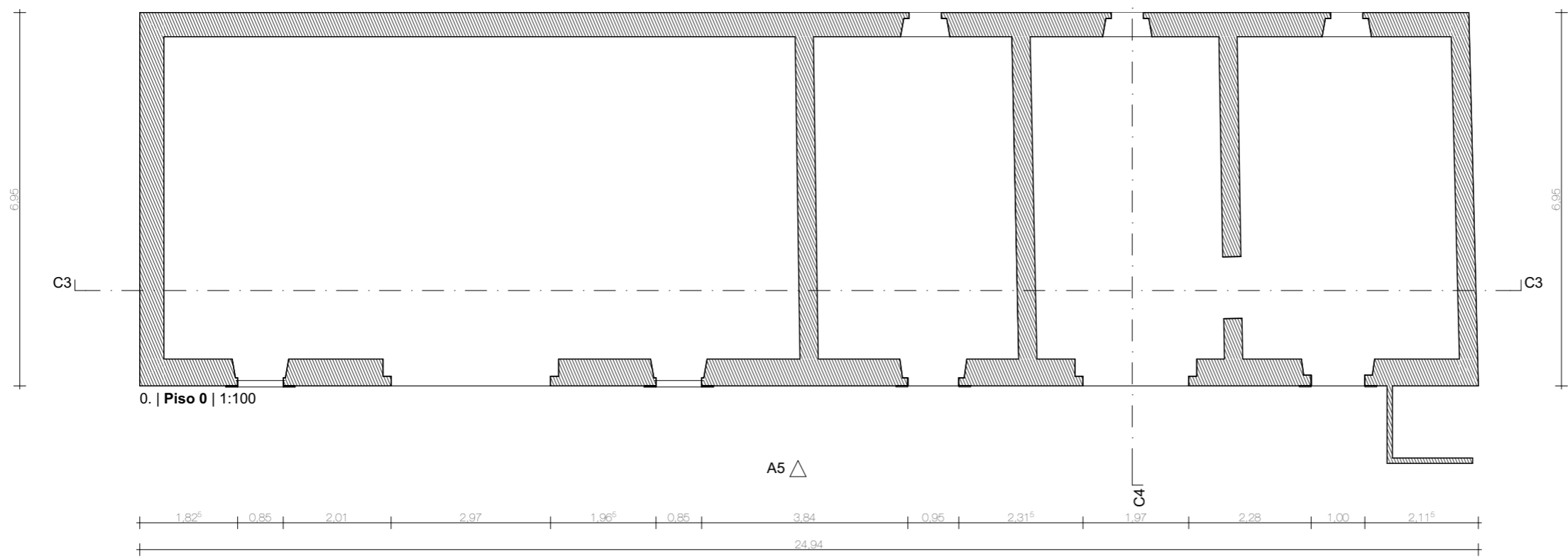
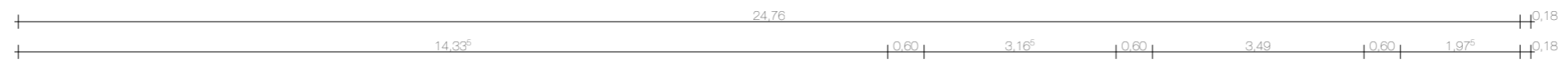
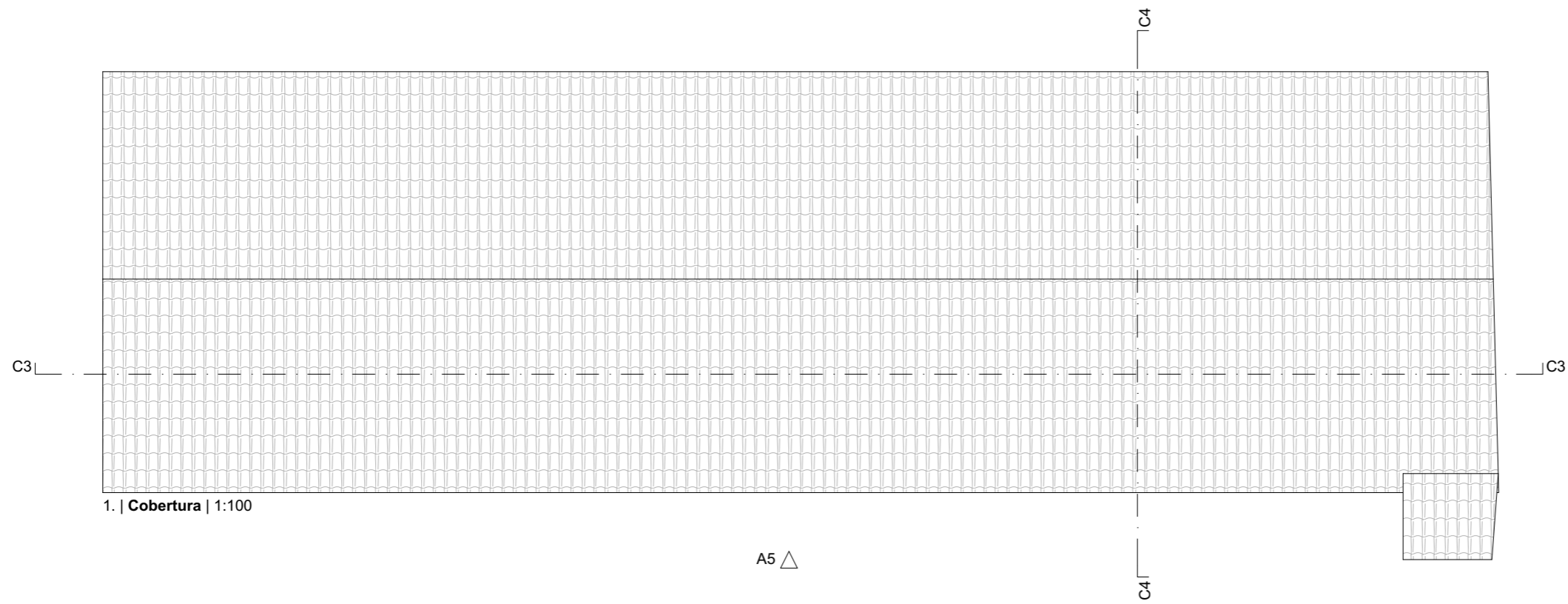

TOPOGRAFIA  
Rui Faria  
+351 919 990 116  
rui.fariatop@gmail.com

Rua de Baixo 12 Lj-A SI-5  
2480-361 Juncal  
+351 244 021 118  
geral@dreamstudio.pt  
www.dreamstudio.pt



Requerente:  
**Fundo Revive Natureza**

Sociedade Gestora:  
**TF Turismo Fundos - SGFII, SA**

Entidade Coordenadora:  
**Casaol - Avaliação e Gestão de Projectos Imobiliários**

Local:  
**Eiras Abrigada**

Título:  
**Anexo 1 Plantas**

Data:  
**16/03/20**

Escala:  
**1:100**

Desenho nº:  
**03.1**

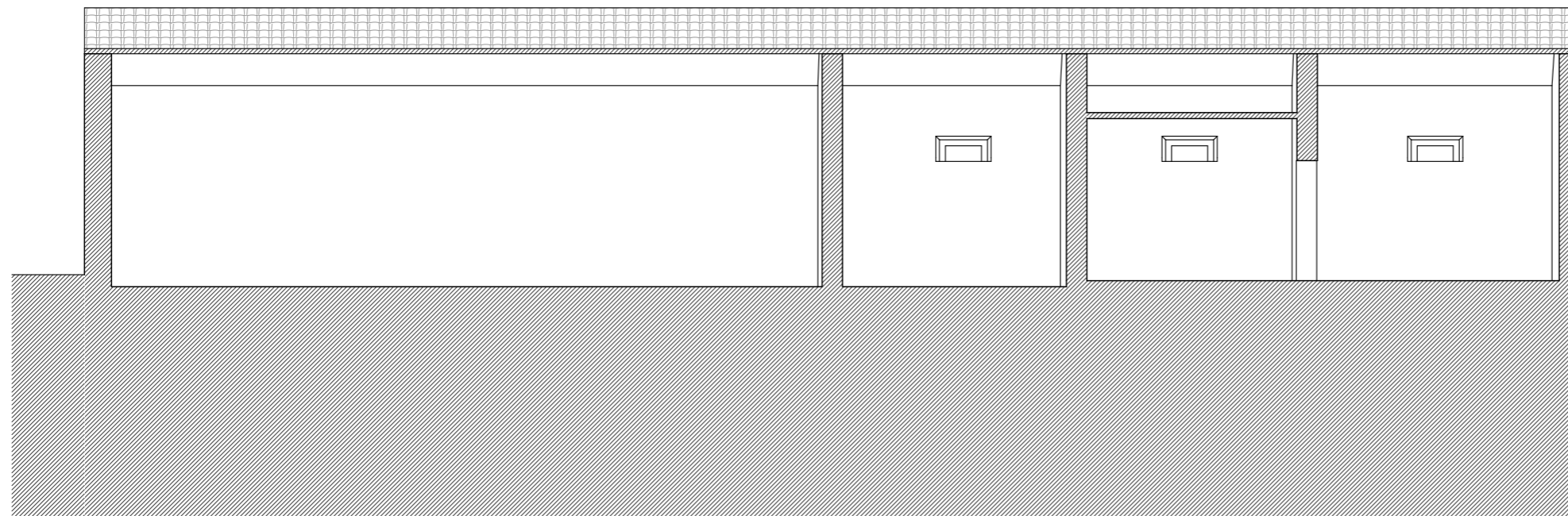

C3 | Corte C3 | 1:100

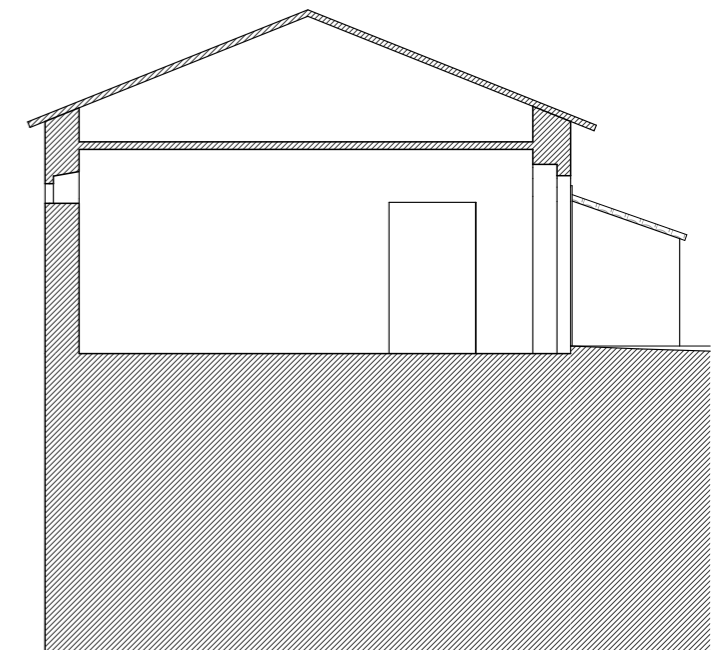

C4 | Corte C4 | 1:100

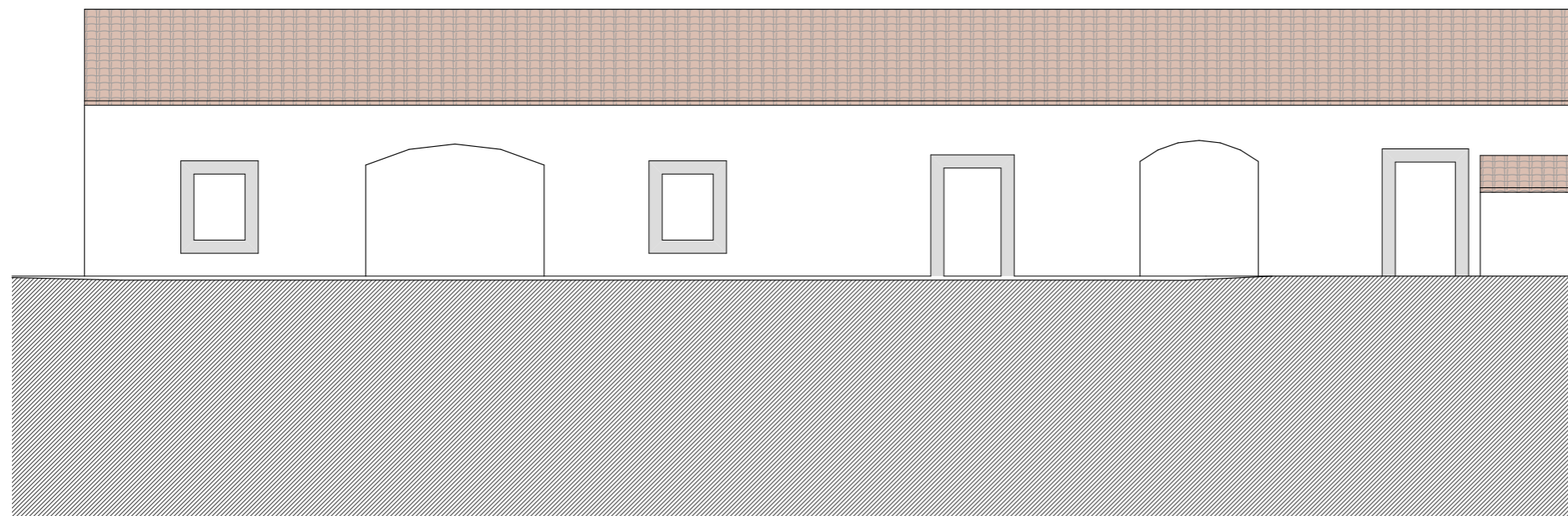

A5 | Alçado A5 | 1:100



TOPOGRAFIA  
Rui Faria  
+351 919 990 116  
rui.fariatop@gmail.com

Rua de Baixo 12 Lj-A SI-5  
2480-361 Juncal  
+351 244 021 118  
geral@dreamstudio.pt  
www.dreamstudio.pt



Requerente:

Fundo Revive Natureza

Sociedade Gestora:

TF Turismo Fundos - SGFII, SA

Entidade Coordenadora:

Casaol - Avaliação e Gestão de Projectos  
Imobiliários

Local:

Eiras  
Abrigada

Título:

Anexo 1  
Cortes + Alçado

Data:

16/03/20

Escala:

1:100

Desenho nº:

03.2



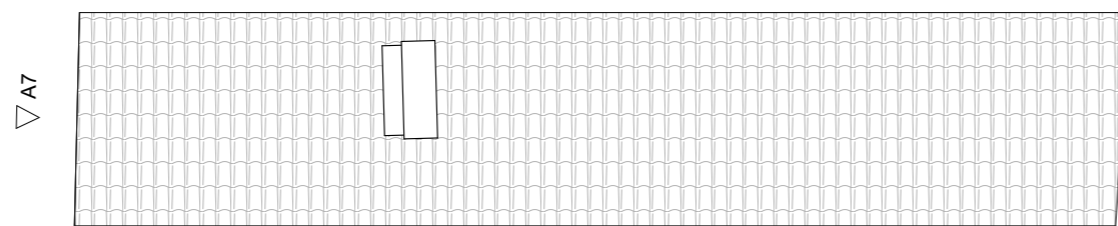

1. | Cobertura | 1:100

△ A6

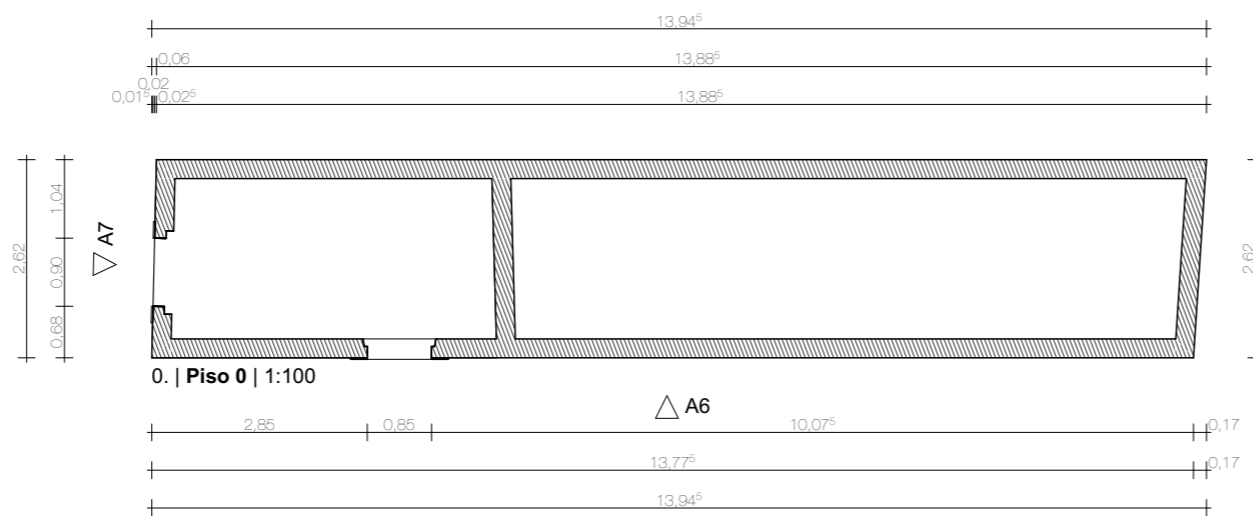

0. | Piso 0 | 1:100

△ A6



TOPOGRAFIA  
Rui Faria  
+351 919 990 116  
rui.fariatop@gmail.com

Rua de Baixo 12 Lj-A SI-5  
2480-361 Juncal  
+351 244 021 118  
geral@dreamstudio.pt  
www.dreamstudio.pt



Requerente:

Fundo Revive Natureza

Sociedade Gestora:

TF Turismo Fundos - SGFII, SA

Entidade Coordenadora:

Casaol - Avaliação e Gestão de Projectos  
Imobiliários

Local:

Eiras  
Abrigada

Título:

Anexo 2  
Plantas

Data:

16/03/20

Escala:

1:100

Desenho nº:

04.1

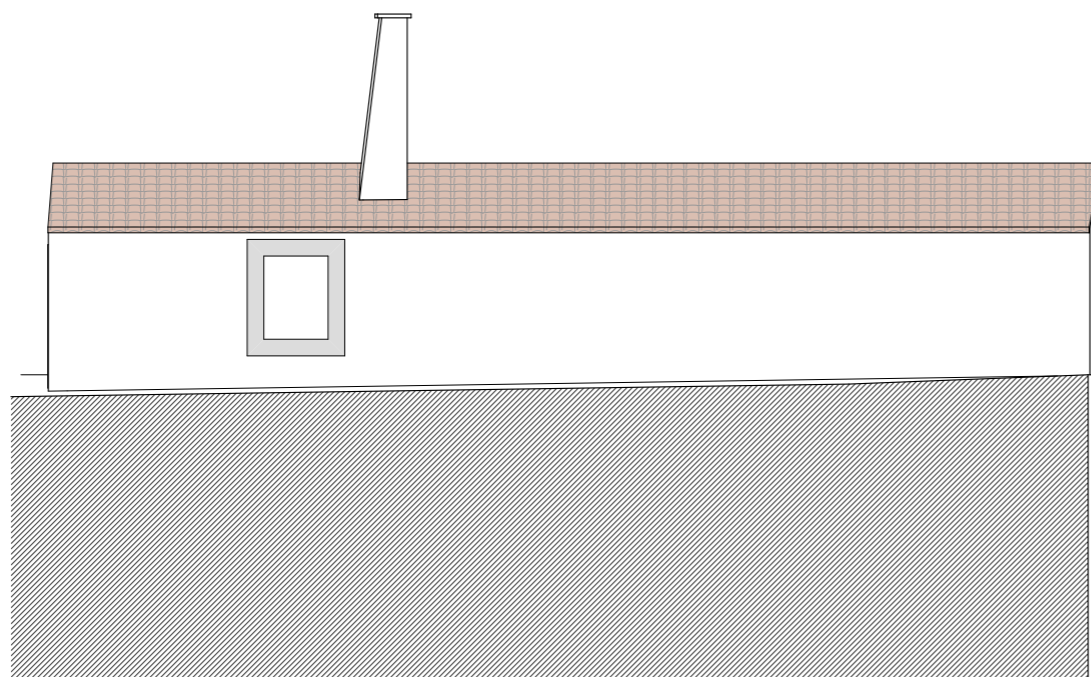

A6 | Alçado A6 | 1:100

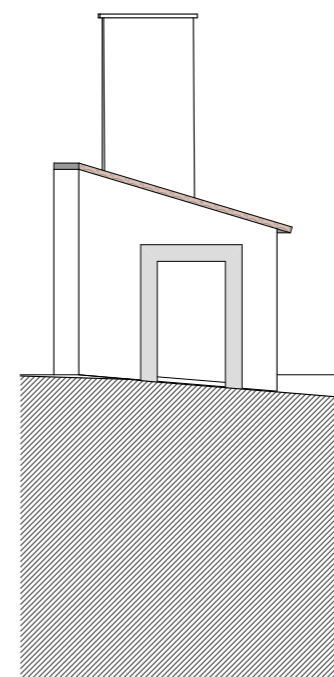

A7 | Alçado A7 | 1:100



TOPOGRAFIA  
Rui Faria  
+351 919 990 116  
rui.fariatop@gmail.com

Rua de Baixo 12 Lj-A SI-5  
2480-361 Juncal  
+351 244 021 118  
geral@dreamstudio.pt  
www.dreamstudio.pt



Requerente:

Fundo Revive Natureza

Sociedade Gestora:

TF Turismo Fundos - SGFII, SA

Entidade Coordenadora:

Casaol - Avaliação e Gestão de Projectos  
Imobiliários

Local:

Eiras  
Abrigada

Título:

Anexo 2  
Alçados

Data:

16/03/20

Escala:

1:100

Desenho nº:

04.2

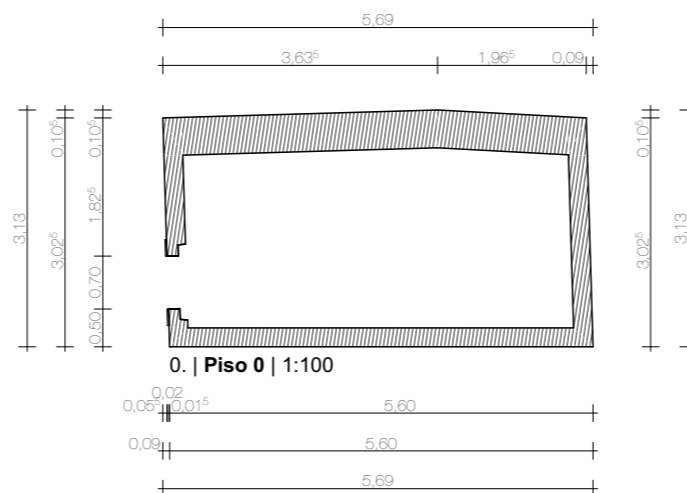

TOPOGRAFIA  
Rui Faria  
+351 919 990 116  
rui.fariatop@gmail.com

Rua de Baixo 12 Lj-A SI-5  
2480-361 Juncal  
+351 244 021 118  
geral@dreamstudio.pt  
www.dreamstudio.pt



Requerente:

Fundo Revive Natureza

Sociedade Gestora:

TF Turismo Fundos - SGFII, SA

Entidade Coordenadora:

Casaol - Avaliação e Gestão de Projectos  
Imobiliários

Local:

Eiras  
Abrigada

Título:

Anexo 3  
Plantas

Data:

16/03/20

Escala:

1:100

Desenho nº:

05.1