

Avaliação e Gestão de Projectos Imobiliários

CASAOL

**LEVANTAMENTO TOPOGRÁFICO E
ARQUITECTÓNICO
ANTIGO POSTO FISCAL DE SAGRES**







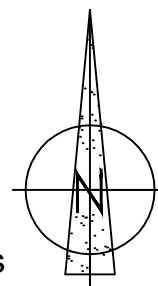

Novembro 2019





Requerente: TF - Turismo Fundos, SGFII, S.A.

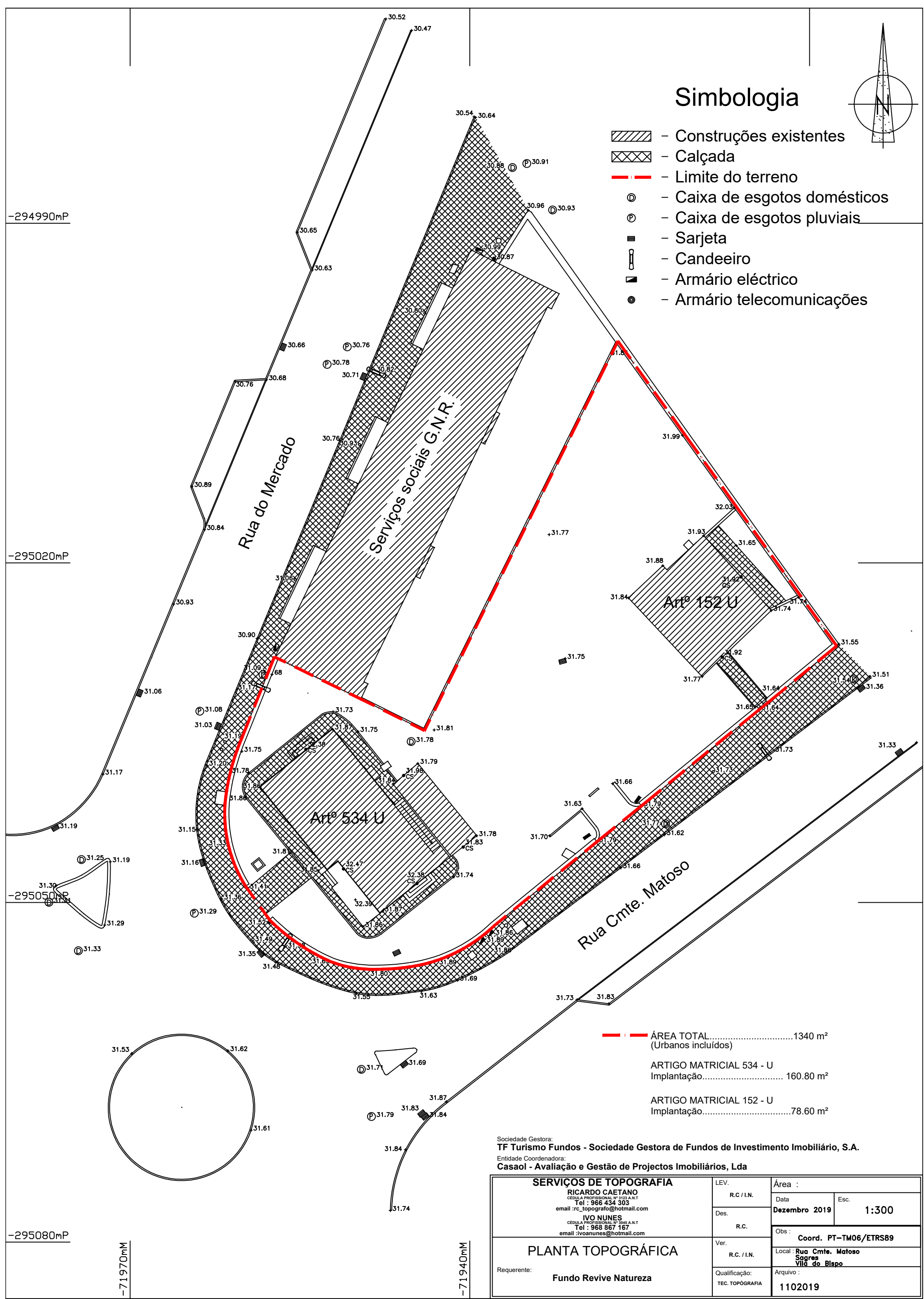

Simbologia

-  - Construções existentes
-  - Calçada
-  - Limite do terreno
-  - Caixa de esgotos domésticos
-  - Caixa de esgotos pluviais
-  - Sarjeta
-  - Candeeiro
-  - Armário eléctrico
-  - Armário telecomunicações



 **ÁREA TOTAL**.....1340 m²
 (Urbanos incluídos)
ARTIGO MATRICIAL 534 - U
 Implantação..... 160.80 m²
ARTIGO MATRICIAL 152 - U
 Implantação.....78.60 m²

Sociedade Gestora: TF Turismo Fundos - Sociedade Gestora de Fundos de Investimento Imobiliário, S.A. Entidade Coordenadora: Casaol - Avaliação e Gestão de Projectos Imobiliários, Lda		LEV. R.C./I.N.		Área : Data Dezembro 2019		Esc. 1:300	
SERVIÇOS DE TOPOGRAFIA RICARDO CAETANO <small>CEDLA PROF. Nº 3123 A.N.T. Tel : 966 434 303 email : rc_topografo@hotmail.com</small> IVO NUNES <small>CEDLA PROF. Nº 3945 A.N.T. Tel : 968 867 167 email : ivonunes@hotmail.com</small>		Des. R.C.		Obs : Coord. PT-TM06/ETRS89		Local : Rua Cmte. Matoso Sagres Vila do Bispo	
PLANTA TOPOGRÁFICA Requerente: Fundo Revive Natureza		Ver. R.C./I.N.		Arquivo : 1102019		Qualificação: TEC. TOPOGRAFIA	

-294990mP

-295020mP

-295050mP

-295080mP

-71970mM

-71940mM

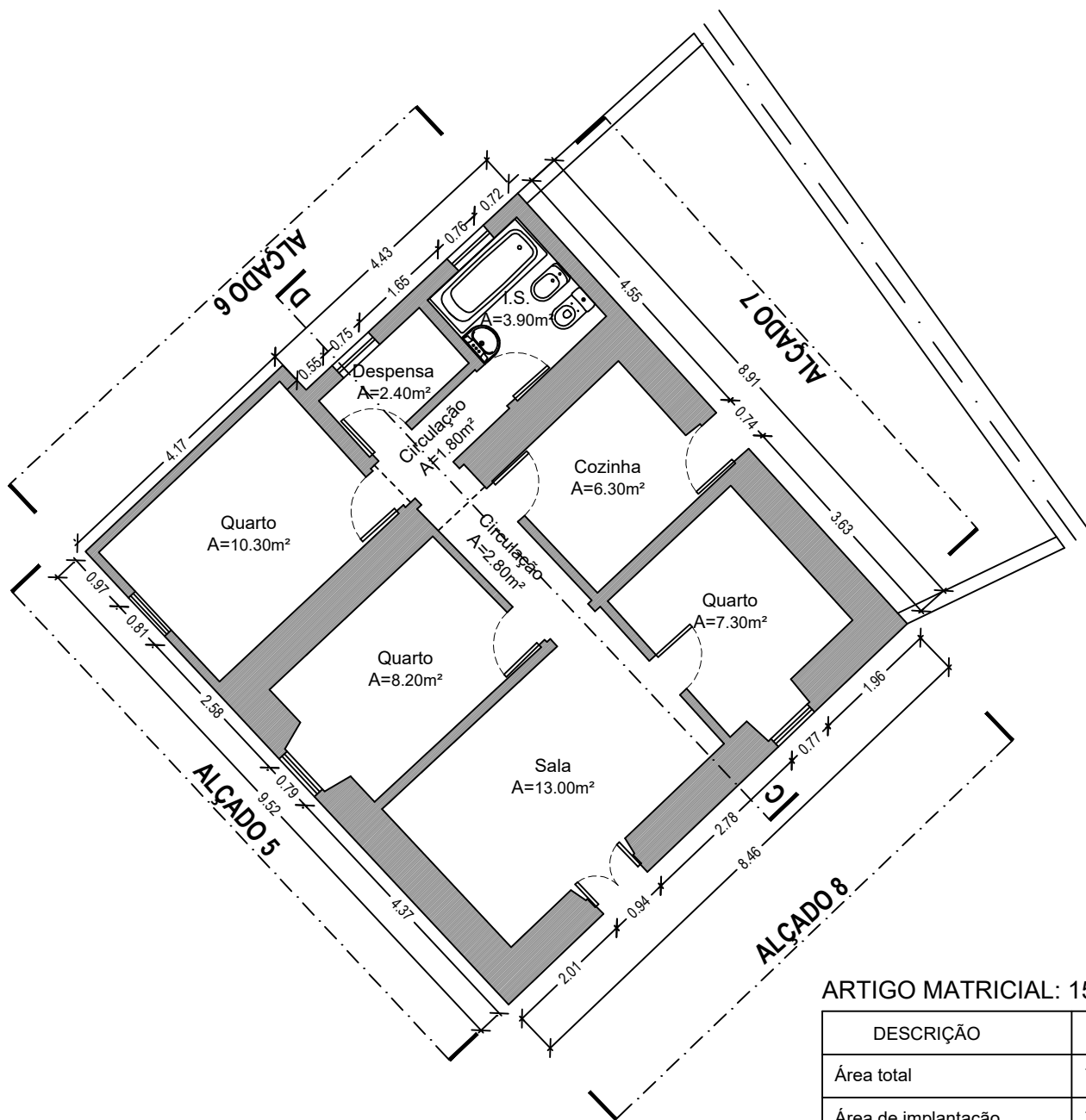

ARTIGO MATRICIAL: 152 - U

DESCRIÇÃO	m ²
Área total	78.60
Área de implantação	78.60
Área bruta de construção	78.60
Área bruta privativa	78.60
Área bruta dependente	0.00
Área descoberta/logradouro	

Sociedade Gestora:

TF Turismo Fundos - Sociedade Gestora de Fundos de Investimento Imobiliário, S.A.

Entidade Coordenadora:

Casaol - Avaliação e Gestão de Projectos Imobiliários, Lda

SERVIÇOS DE TOPOGRAFIA RICARDO CAETANO CÉDULA PROFISSIONAL Nº 3123 A.N.T Tel : 966 434 303 email : rc_topografo@hotmail.com IVO NUNES CÉDULA PROFISSIONAL Nº 206 A.N.T Tel : 968 867 167 email : ivonunes@hotmail.com	LEV. R.C / I.N.	Área :	
	Des. R.C.	Data Dezembro 2019	Esc. 1:100
PLANTA DE INTERIORES Requerente: Fundo Revive Natureza	Ver. R.C / I.N.	Obs :	
	Qualificação: TEC. TOPOGRAFIA	Local : Rua Cmte. Matoso Sagres Vila do Bispo	
		Arquivo : 1102019	

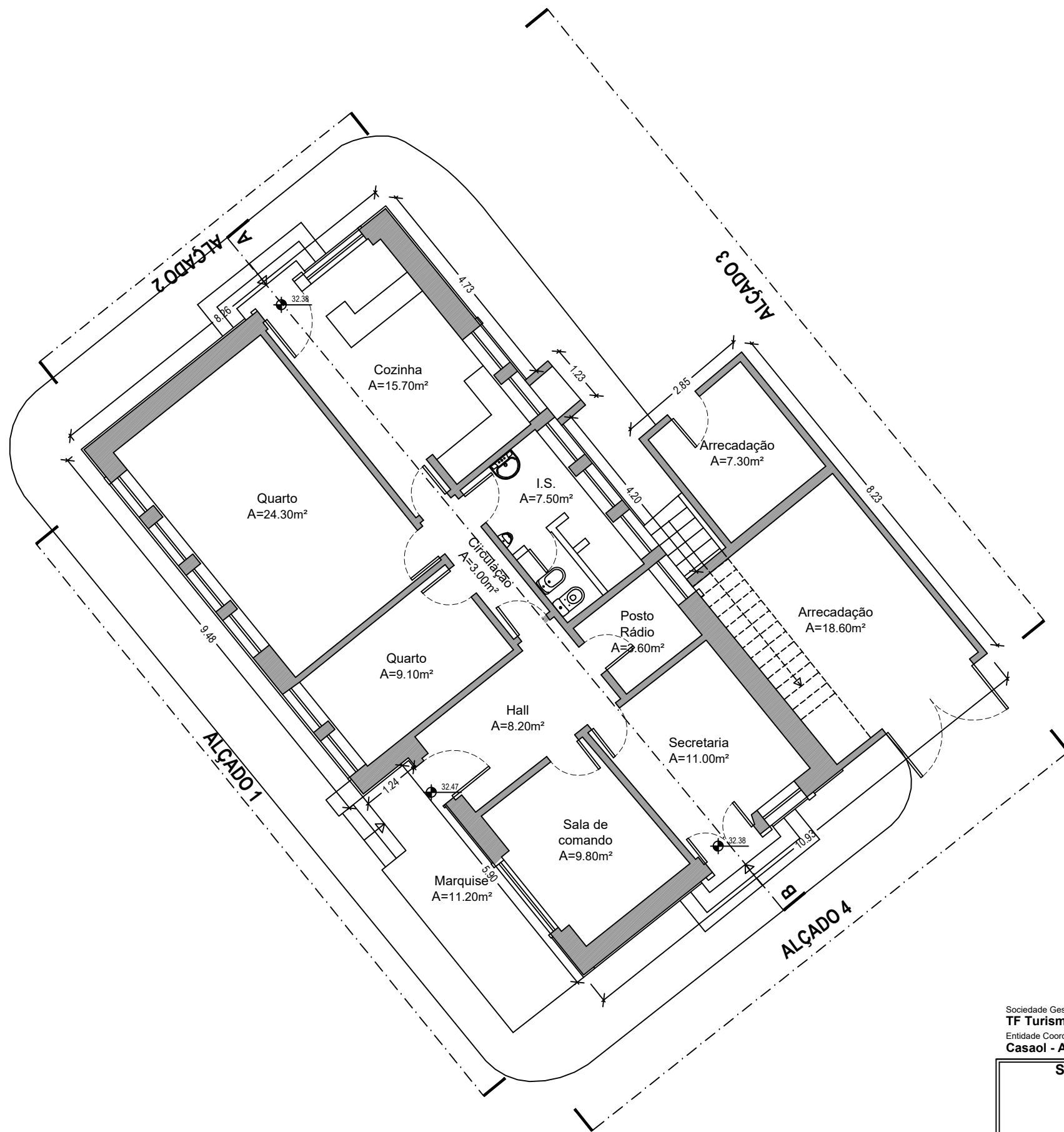

ARTIGO MATRICIAL: 534 - U

DESCRIÇÃO	m ²
Área total	160.80
Área de implantação	160.80
Área bruta de construção	160.80
Área bruta privativa	131.70
Área bruta dependente	29.10
Área descoberta/logradouro	

Sociedade Gestora:
TF Turismo Fundos - Sociedade Gestora de Fundos de Investimento Imobiliário, S.A.
 Entidade Coordenadora:
Casaol - Avaliação e Gestão de Projectos Imobiliários, Lda

SERVIÇOS DE TOPOGRAFIA RICARDO CAETANO <small>CÉDULA PROFISSIONAL Nº 3123 A.N.T</small> <small>Tel : 966 434 303</small> <small>email :rc_topografo@hotmail.com</small> IVO NUNES <small>CÉDULA PROFISSIONAL Nº 3965 A.N.T</small> <small>Tel : 968 867 167</small> <small>email :ivoanunes@hotmail.com</small>	LEV. R.C / I.N.	Área :	
	Des. R.C.	Data Dezembro 2019	Esc. 1:100
PLANTA DE INTERIORES Requerente: Fundo Revive Natureza	Ver. R.C / I.N.	Local : Rua Cmte. Matoso Sgges Vila do Bispo	
	Qualificação: TEC. TOPOGRAFIA	Arquivo : 1102019	

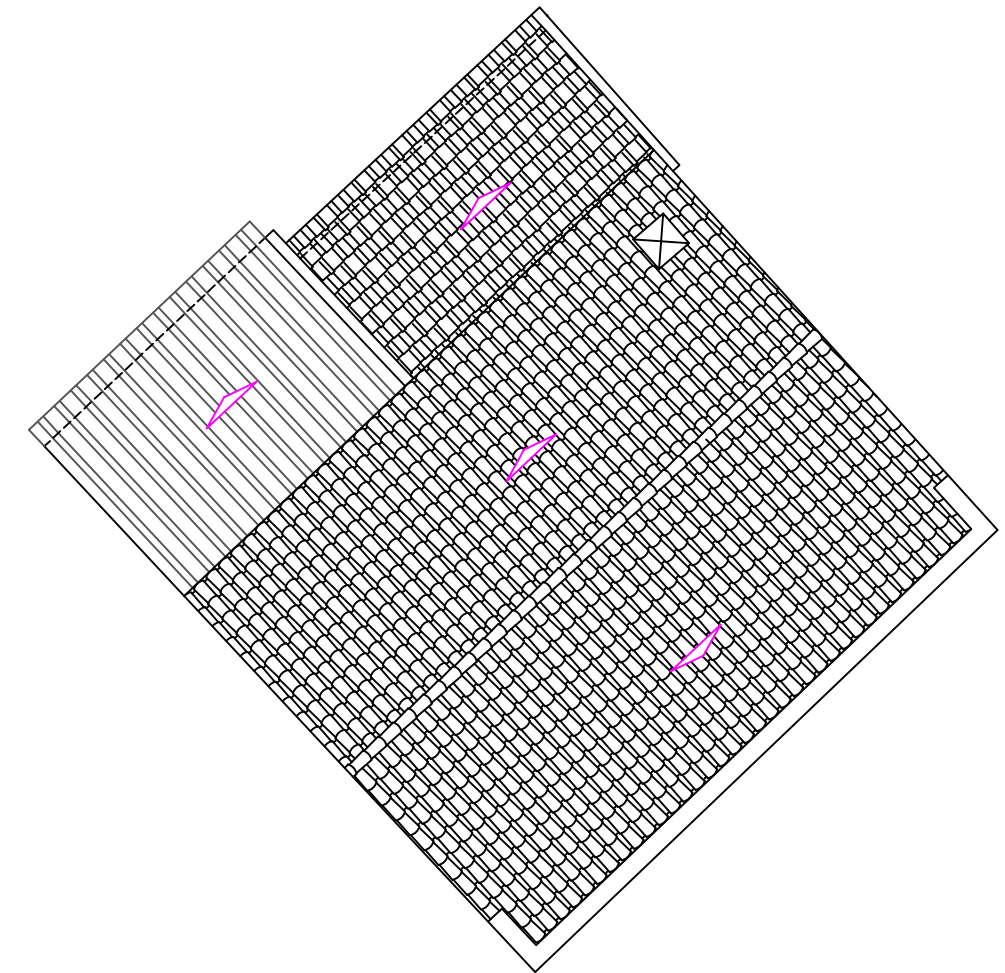
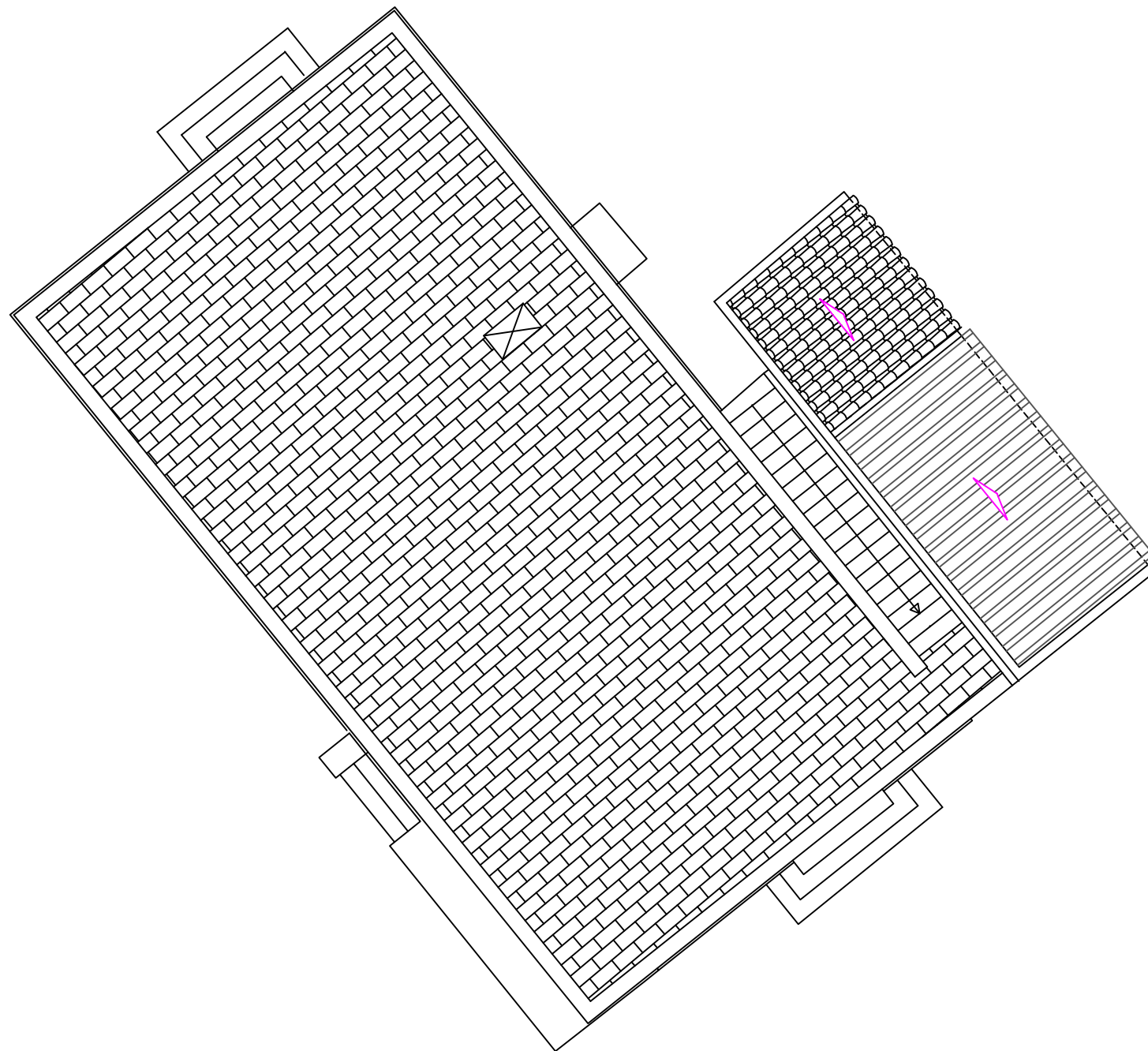

Sociedade Gestora:
TF Turismo Fundos - Sociedade Gestora de Fundos de Investimento Imobiliário, S.A.
 Entidade Coordenadora:
Casaol - Avaliação e Gestão de Projectos Imobiliários, Lda

SERVIÇOS DE TOPOGRAFIA RICARDO CAETANO <small>CEDULA PROFISSIONAL Nº 1123 A.A.T</small> <small>Tel : 966 434 303</small> <small>email : rc_topografo@hotmail.com</small> IVO NUNES <small>CEDULA PROFISSIONAL Nº 3048 A.A.T</small> <small>Tel : 968 867 167</small> <small>email : ivonunes@hotmail.com</small>	LEV.	Área :	
	R.C./I.N.	Data	Esc.
PLANTA DA COBERTURA Requerente: Fundo Revive Natureza	Des.	Dezembro 2019 1:100	
	R.C.	Obs :	
	Ver.	Local : Rua Cmte. Matoso Sagres Vila do Bispo	
	R.C./I.N.	Arquivo :	
	Qualificação: TEC. TOPOGRAFIA	1102019	

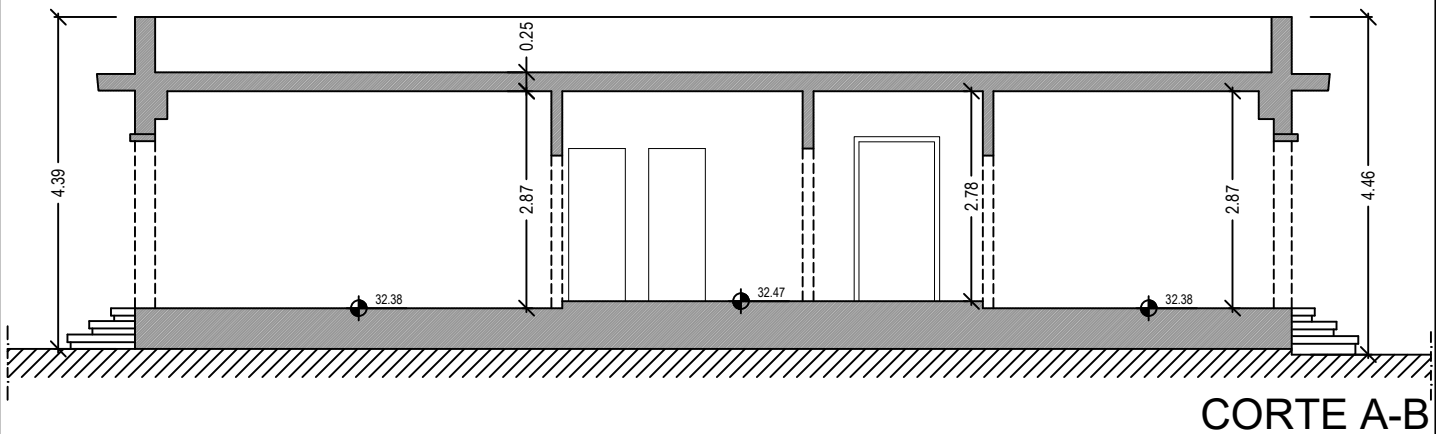

CORTE A-B

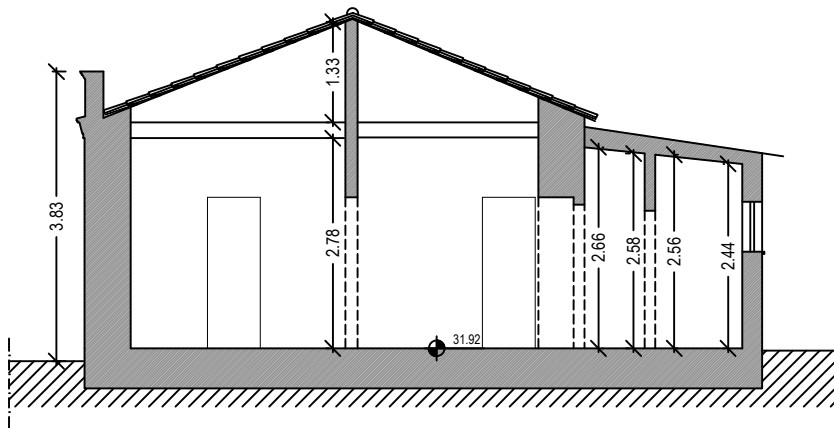

CORTE C-D

Sociedade Gestora:
TF Turismo Fundos - Sociedade Gestora de Fundos de Investimento Imobiliário, S.A.
 Entidade Coordenadora:
Casaol - Avaliação e Gestão de Projectos Imobiliários, Lda

SERVIÇOS DE TOPOGRAFIA RICARDO CAETANO <small>CEDULA PROFISSIONAL Nº 3123 A.N.T</small> <small>Tel : 966 434 303</small> <small>email :rc_topografo@hotmail.com</small> IVO NUNES <small>CEDULA PROFISSIONAL Nº 3123 A.N.T</small> <small>Tel : 966 867 167</small> <small>email :ivoanunes@hotmail.com</small>	LEV. R.C / I.N.	Área :	
	Des. R.C.	Data Dezembro 2019	Esc. 1:100
CORTES Requerente: Fundo Revive Natureza	Ver. R.C. / I.N.	Obs :	
	Qualificação: TEC. TOPOGRAFIA	Local : Rua Cmte. Matoso Sagres Vila do Bispo	
		Arquivo : 1102019	

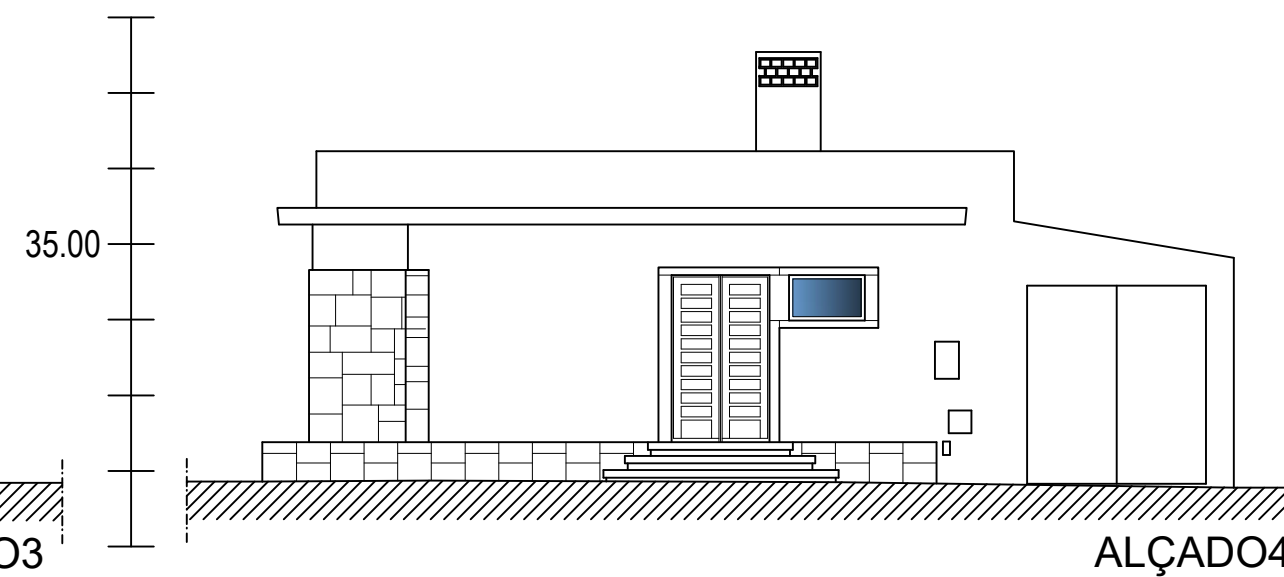
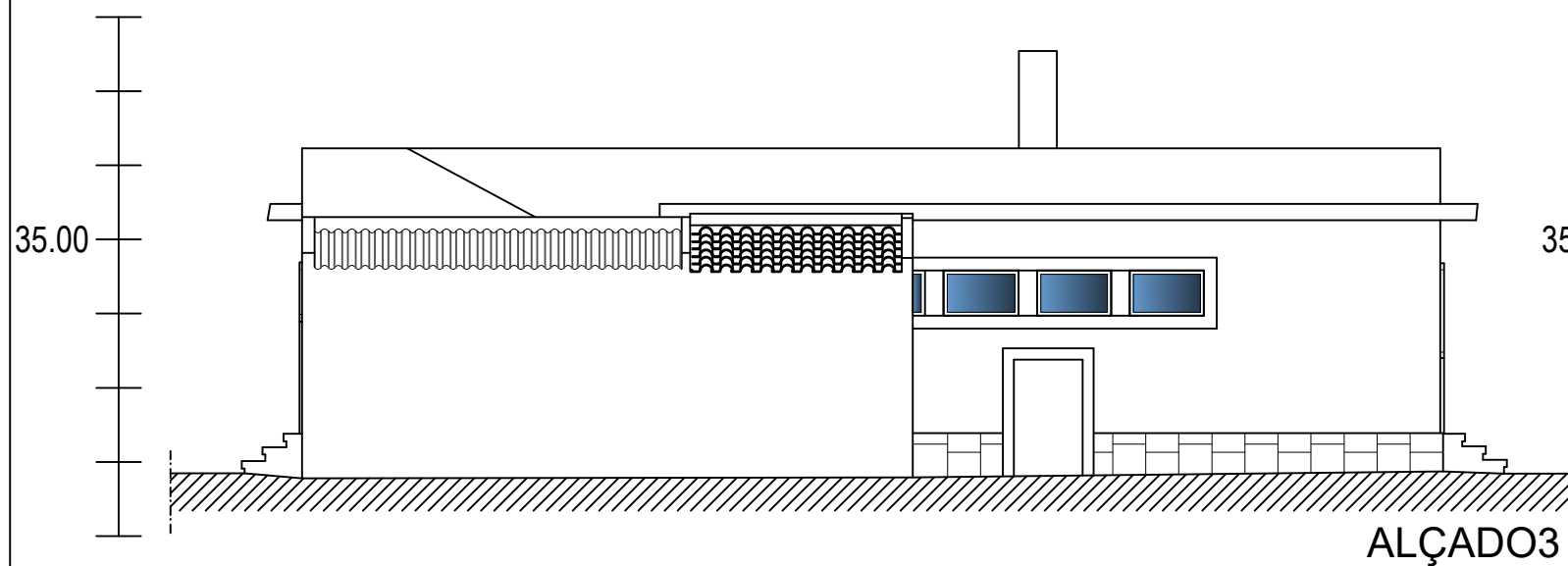
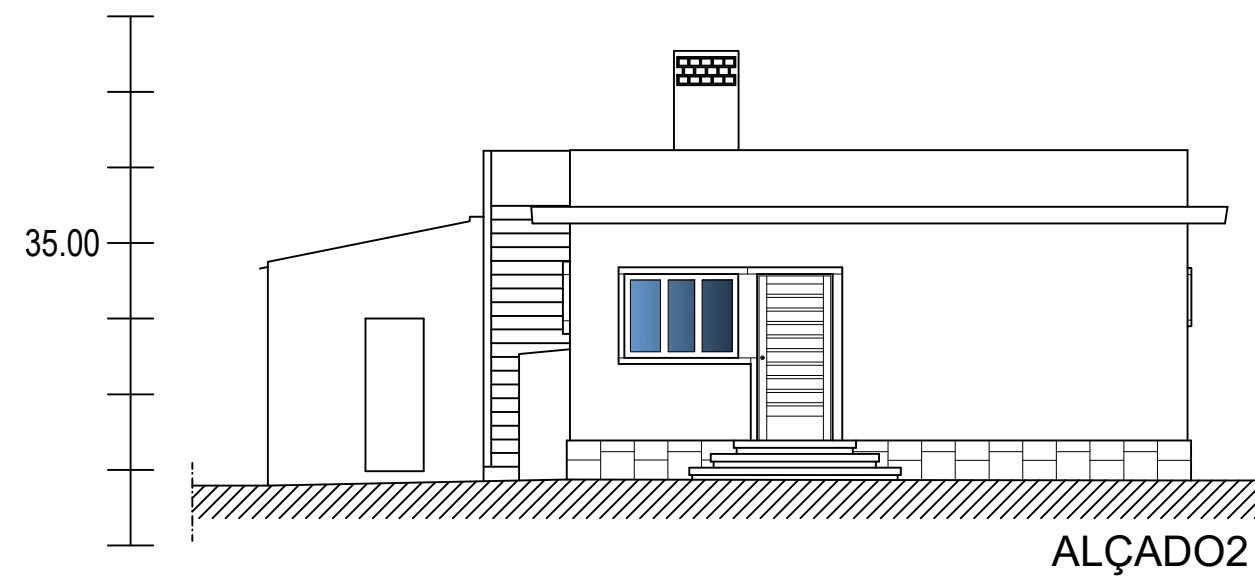
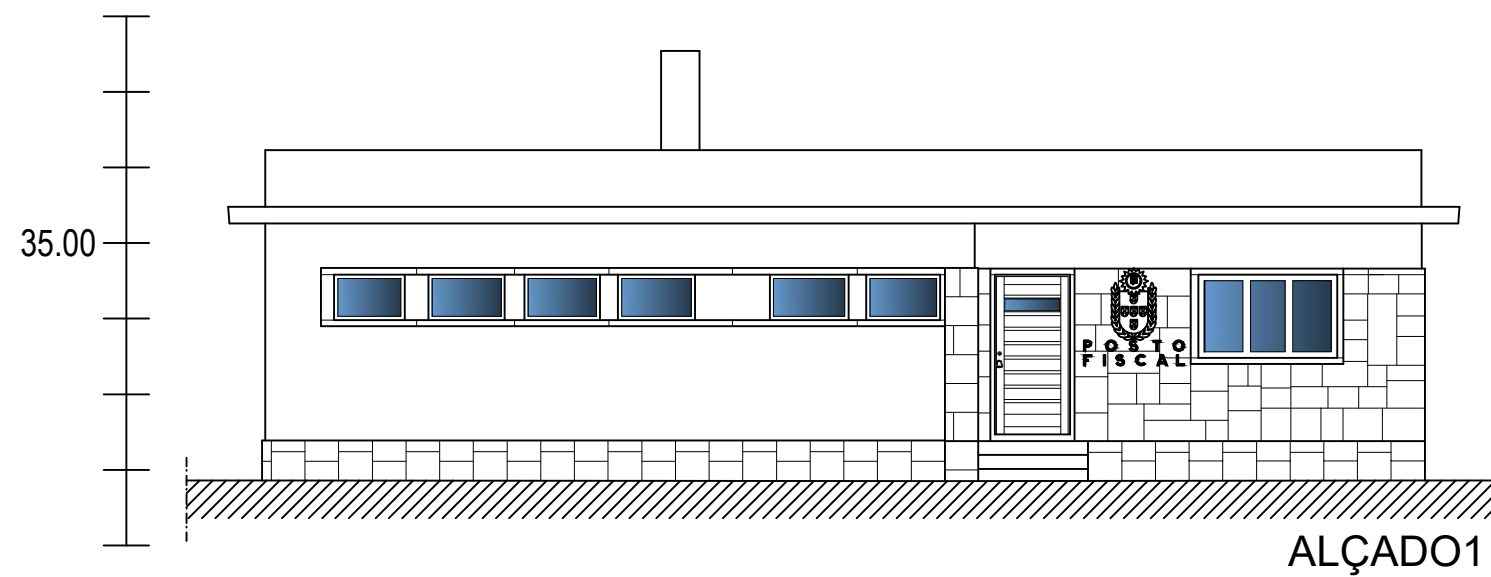

Sociedade Gestora:
TF Turismo Fundos - Sociedade Gestora de Fundos de Investimento Imobiliário, S.A.
 Entidade Coordenadora:
Casaol - Avaliação e Gestão de Projectos Imobiliários, Lda

SERVIÇOS DE TOPOGRAFIA RICARDO CAETANO <small>CEDULA PROFISSIONAL Nº 3123 A.A.T.</small> <small>Tel : 966 434 303</small> <small>email : rc_topografo@hotmail.com</small> IVO NUNES <small>CEDULA PROFISSIONAL Nº 3046 A.A.T.</small> <small>Tel : 968 867 167</small> <small>email : ivonunes@hotmail.com</small>	LEV.	Área :	
	R.C./I.N.	Data	Esc.
	Des.	Dezembro 2019	1:100
	R.C.	Obs :	
Requerente: Fundo Revive Natureza	Ver.	Local : Rua Cmte. Matoso Sagres Vila do Bispo	
	R.C./I.N.	Arquivo :	
	Qualificação: TEC. TOPOGRAFIA	1102019	

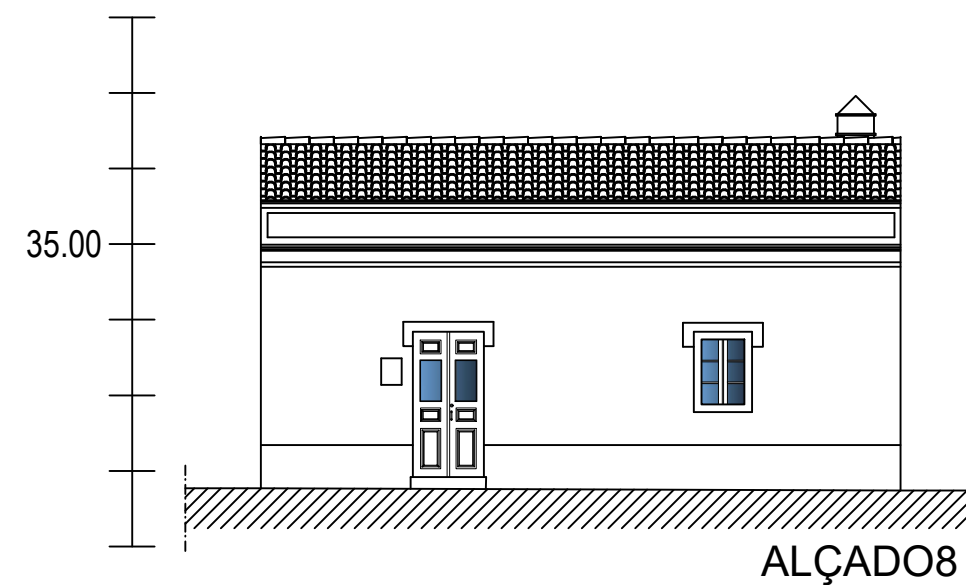
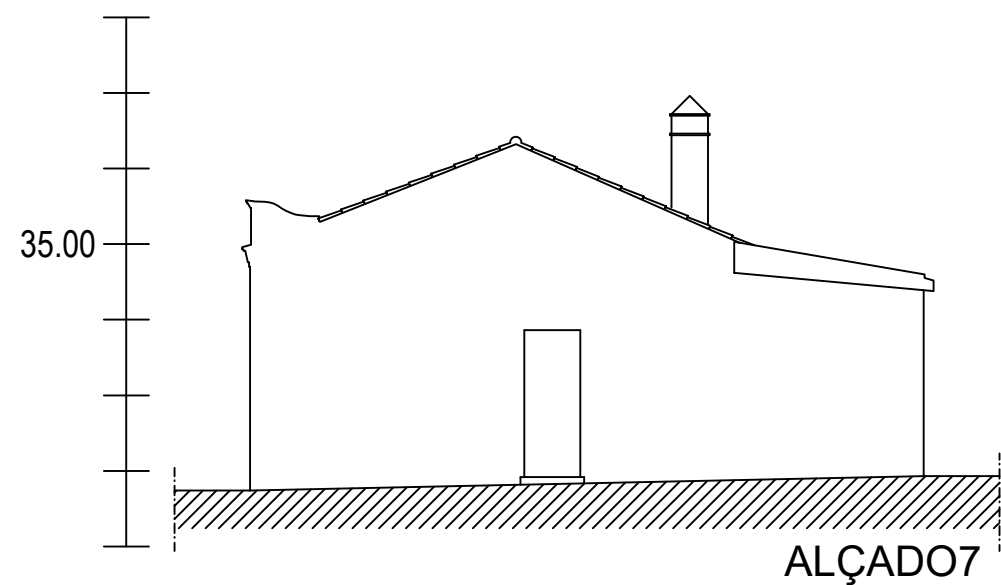
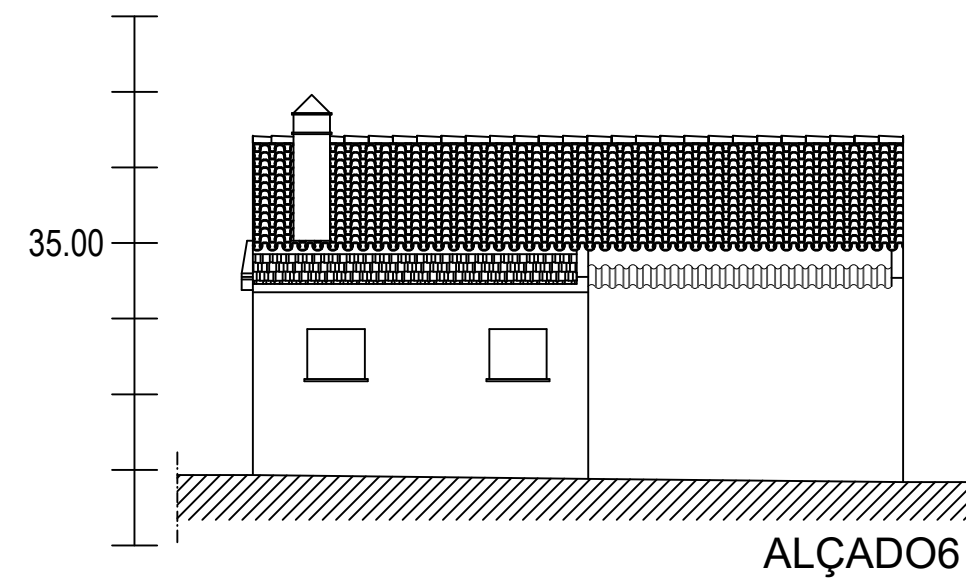
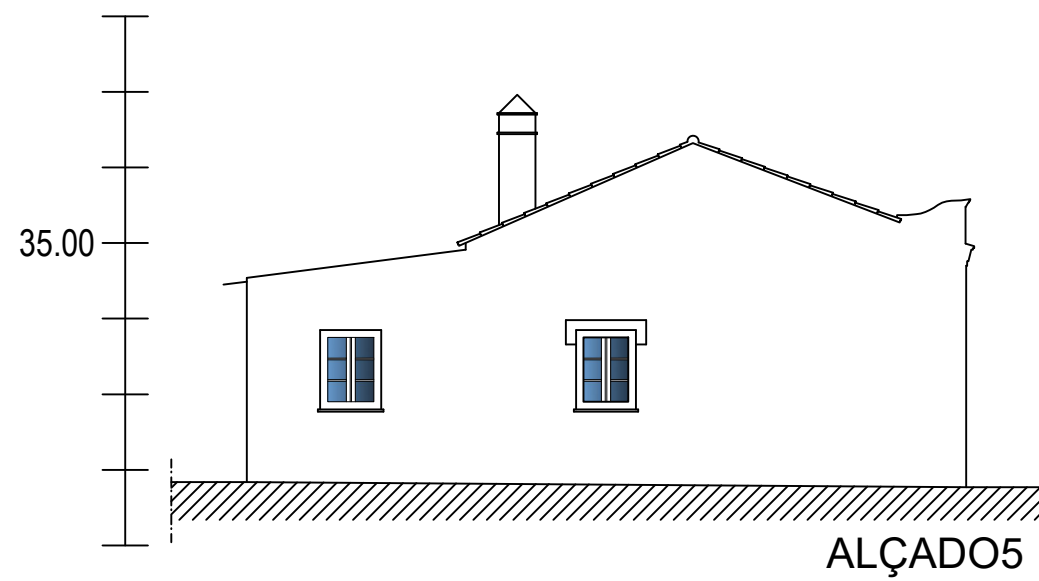

Sociedade Gestora:
TF Turismo Fundos - Sociedade Gestora de Fundos de Investimento Imobiliário, S.A.
 Entidade Coordenadora:
Casaol - Avaliação e Gestão de Projectos Imobiliários, Lda

SERVIÇOS DE TOPOGRAFIA RICARDO CAETANO <small>CEDULA PROFISSIONAL Nº 3122 A.M.T.</small> <small>Tel : 966 434 303</small> <small>email : rc_topografo@hotmail.com</small> IVO NUNES <small>CEDULA PROFISSIONAL Nº 3048 A.M.T.</small> <small>Tel : 968 867 167</small> <small>email : ivonunes@hotmail.com</small>	LEV.	Área :	
	R.C. / I.N.	Data	Esc.
ALÇADOS Requerente: Fundo Revive Natureza	Des.	Dezembro 2019	
	R.C.	Obs :	
	Ver.	Local : Rua Cmte. Matoso	
	R.C. / I.N.	Sagres	
	Qualificação:	Arquivo :	
	TEC. TOPOGRAFIA	1102019	