

Avaliação e Gestão de Projectos Imobiliários

CASAOL

**LEVANTAMENTO TOPOGRÁFICO E
ARQUITECTÓNICO**

ANTIGO POSTO FISCAL DA COMPORTA (“garagem”)

Novembro 2019

CASAOL

Requerente: TF - Turismo Fundos, SGFII, S.A.

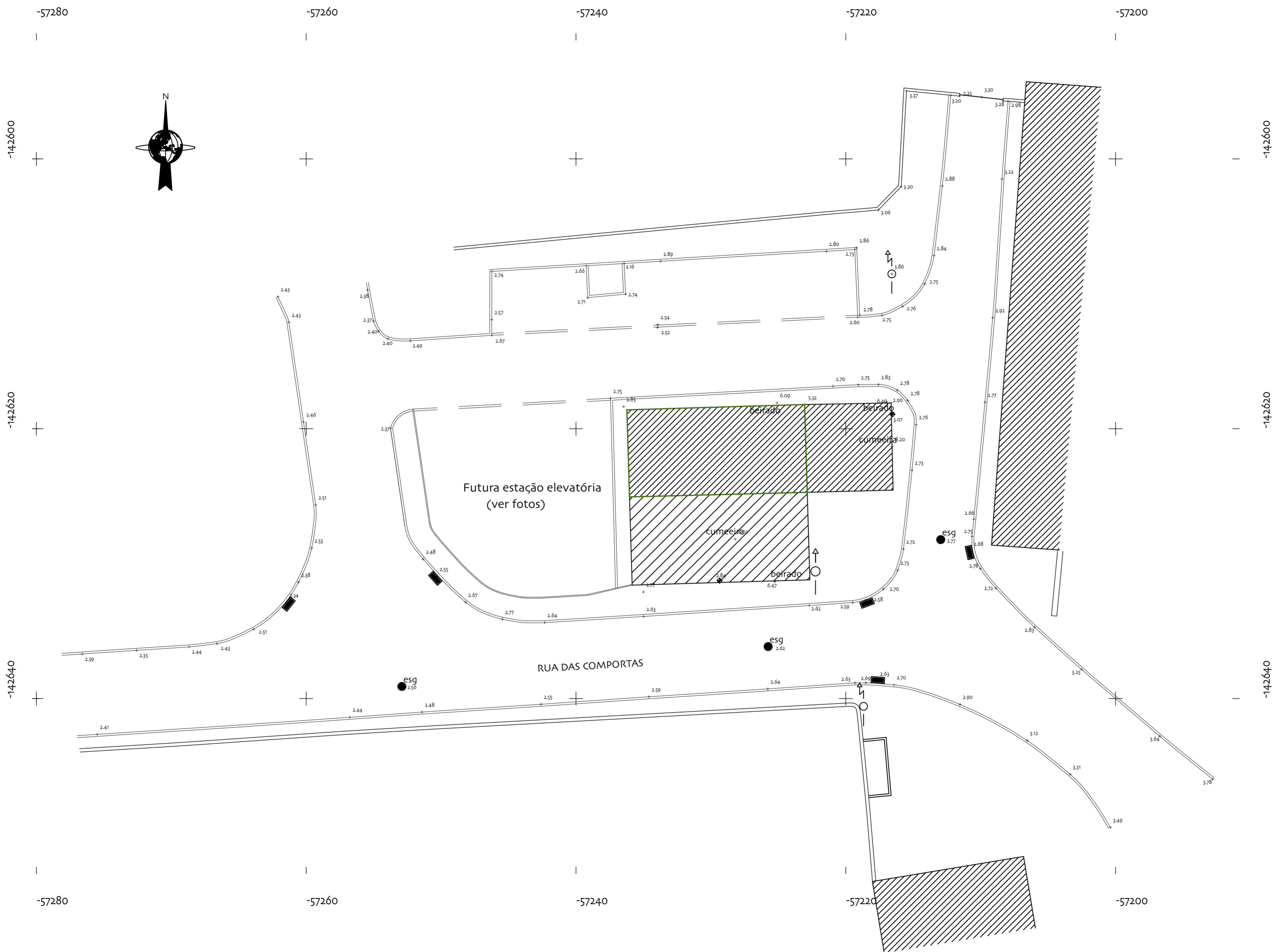

Áreas Implantação	
U.12	85,45
	85,45 m ²

Área Bruta de Construção	
Piso 0	85,45
	85,45 m ²

Áreas Úteis Compartimentos	
Piso 0	68,58
	68,58 m ²

Simbologia	
Estrada	
Limite de propriedade	
Habitação	
Arrumos	
Muro de alvenaria	
Curvas de nível	
Cota topográfica	
Poste de telefone	

Artigo Matricial: U-12

Área Total do Terreno: 85,45m²

Datum: DATUM: PT-TM06/ETRS 89



TOPOGRAFIA
Rua Faria
+351 219 090 116
rui.fariatop@gmail.com

Rua de Baixo 12 LJA S1-5
2480-361 Juncal
+351 244 021 118
geral@dreamstudio.pt
www.dreamstudio.pt



Requerente: Fundo Revive Natureza

Sociedade Gestora: TF Turismo Fundos - SGFII, SA

Entidade Coordenadora: Casaol - Avaliação e Gestão de Projectos Imobiliários

Local: Comporta Alcácer do Sal

Título: Levantamento Topográfico

Data: 16/03/20	Escala: 1:200	Desenho nº: 01
----------------	---------------	----------------

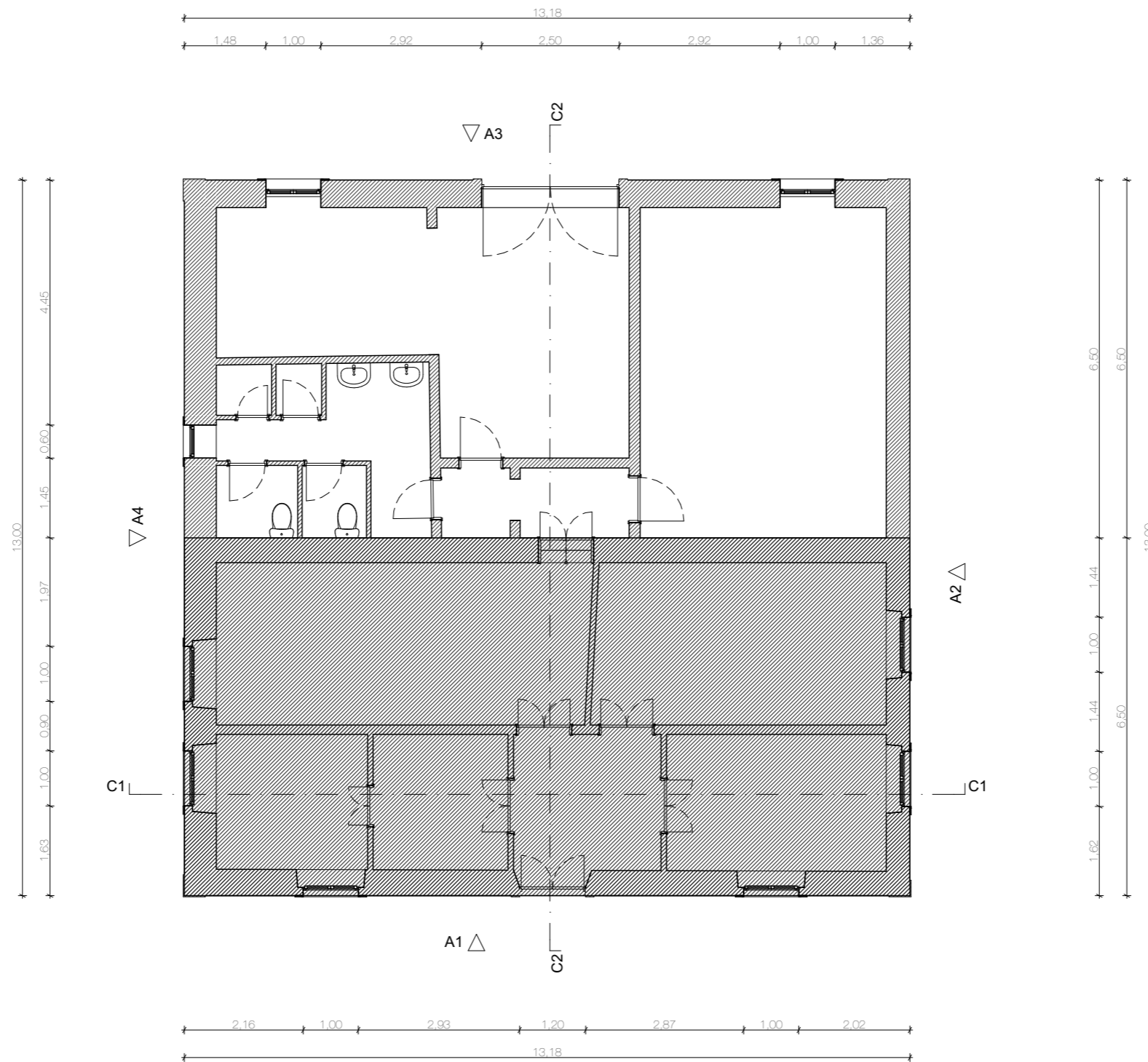

TOPOGRAFIA
Rui Faria
+351 919 990 116
rui.fariatop@gmail.com

Rua de Baixo 12 Lj-A SI-5
2480-361 Juncal
+351 244 021 118
geral@dreamstudio.pt
www.dreamstudio.pt



Requerente:

Fundo Revive Natureza

Sociedade Gestora:

TF Turismo Fundos - SGFII, SA

Entidade Coordenadora:

Casaol - Avaliação e Gestão de Projectos
Imobiliários

Local:

Comporta
Alcácer do Sal

Título:

Edifício
Planta Piso 0

Data:

16/03/20

Escala:

1:100

Desenho nº:

02.1

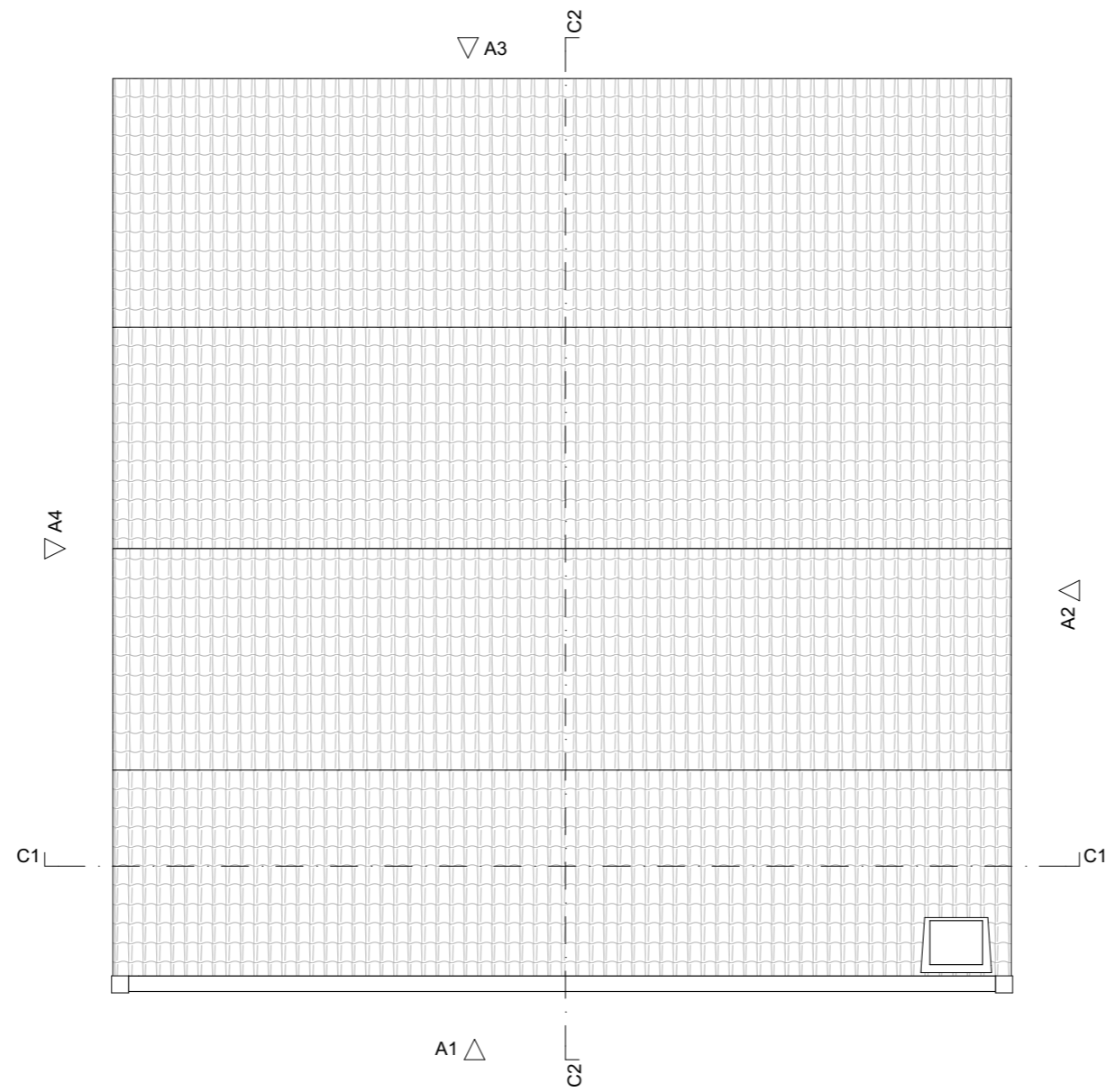

TOPOGRAFIA
Rui Faria
+351 919 990 116
rui.fariatop@gmail.com

Rua de Baixo 12 Lj-A SI-5
2480-361 Juncal
+351 244 021 118
geral@dreamstudio.pt
www.dreamstudio.pt



Requerente:

Fundo Revive Natureza

Sociedade Gestora:

TF Turismo Fundos - SGFII, SA

Entidade Coordenadora:

Casaol - Avaliação e Gestão de Projectos
Imobiliários

Local:

Comporta
Alcácer do Sal

Título:

Edifício
Planta Cobertura

Data:

16/03/20

Escala:

1:100

Desenho nº:

02.2

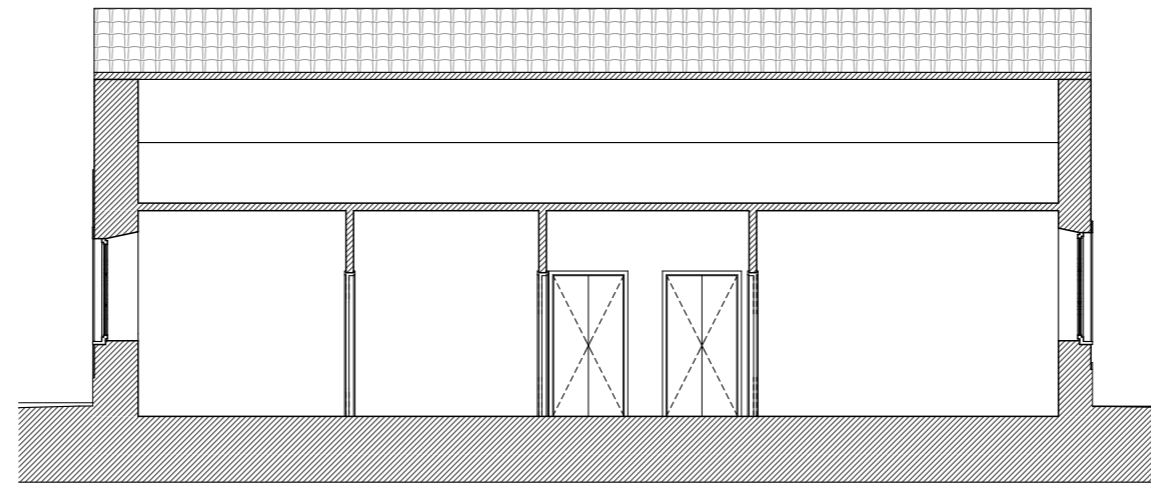

C1 | Corte C1 | 1:100

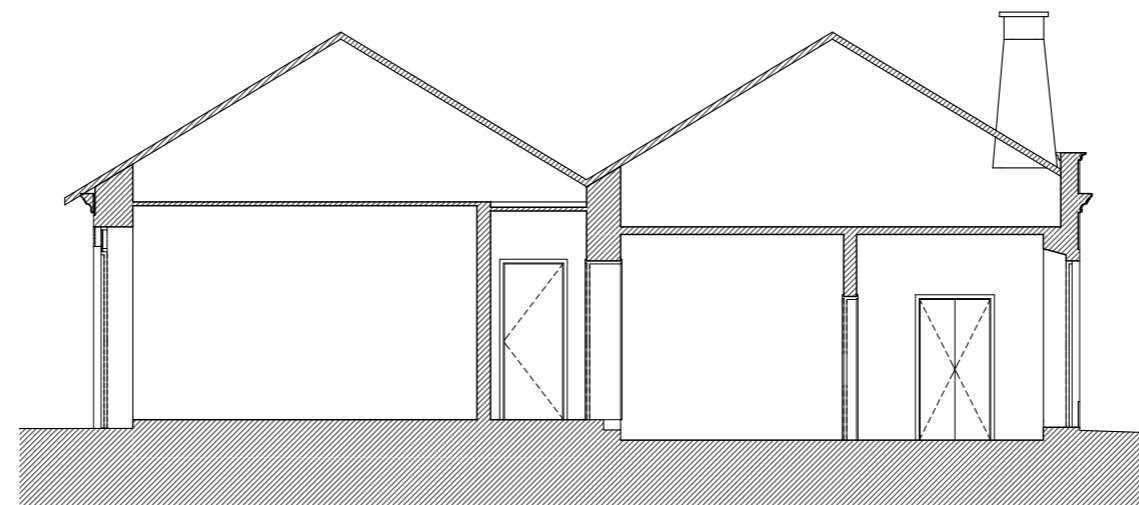

C2 | Corte C2 | 1:100



TOPOGRAFIA
Rui Faria
+351 919 990 116
rui.fariatop@gmail.com

Rua de Baixo 12 Lj-A SI-5
2480-361 Juncal
+351 244 021 118
geral@dreamstudio.pt
www.dreamstudio.pt



Requerente:

Fundo Revive Natureza

Sociedade Gestora:

TF Turismo Fundos - SGFII, SA

Entidade Coordenadora:

Casaol - Avaliação e Gestão de Projectos
Imobiliários

Local:

Comporta
Alcácer do Sal

Título:

Edifício
Cortes

Data:

16/03/20

Escala:

1:100

Desenho nº:

02.3

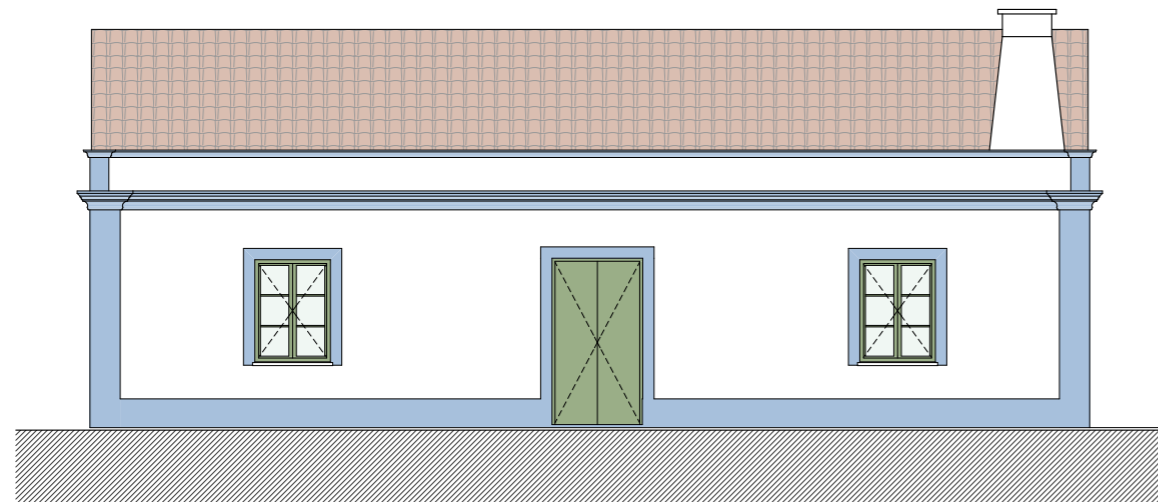

A1 | Alçado A1 | 1:100

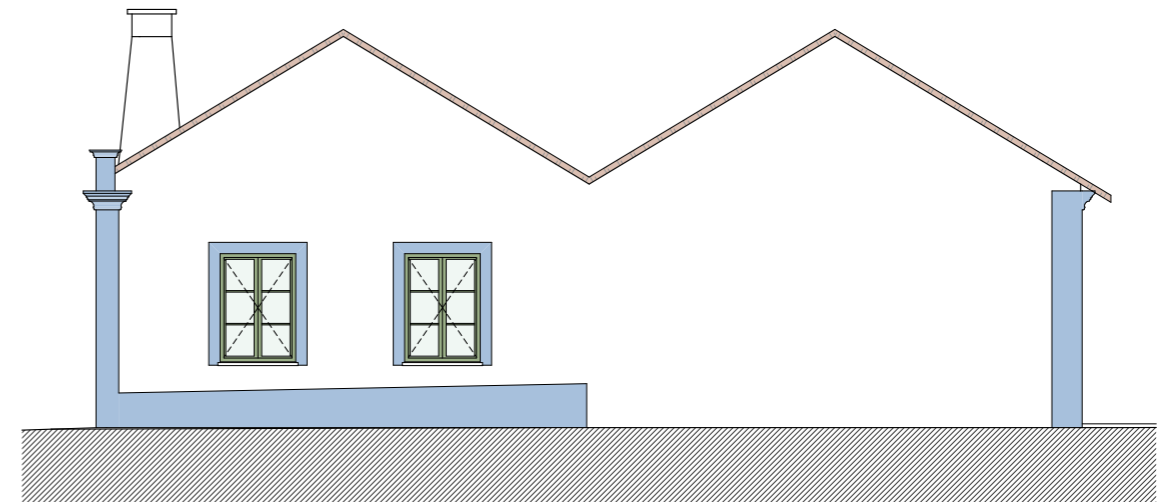

A2 | Alçado A2 | 1:100

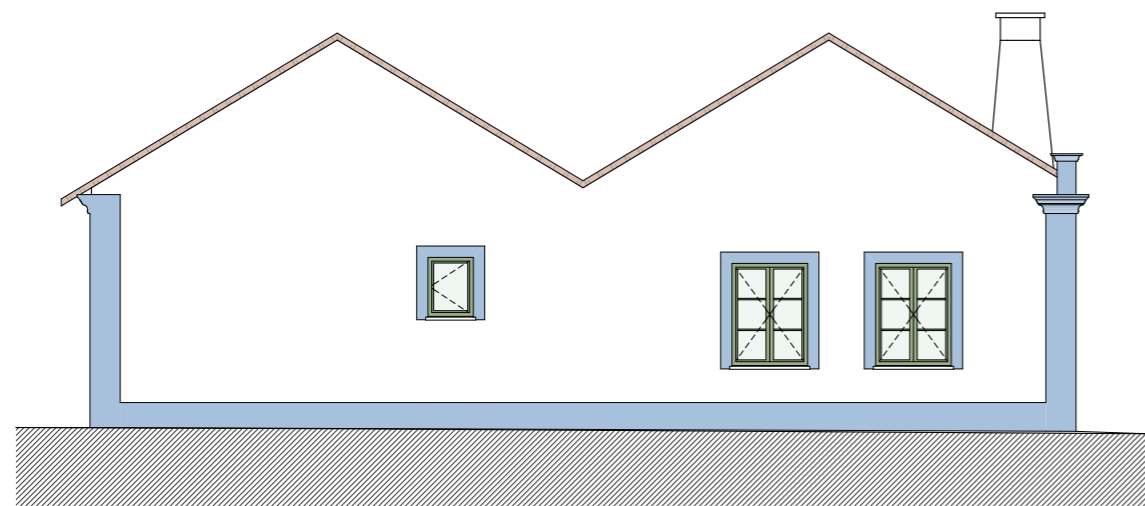

A4 | Alçado A4 | 1:100

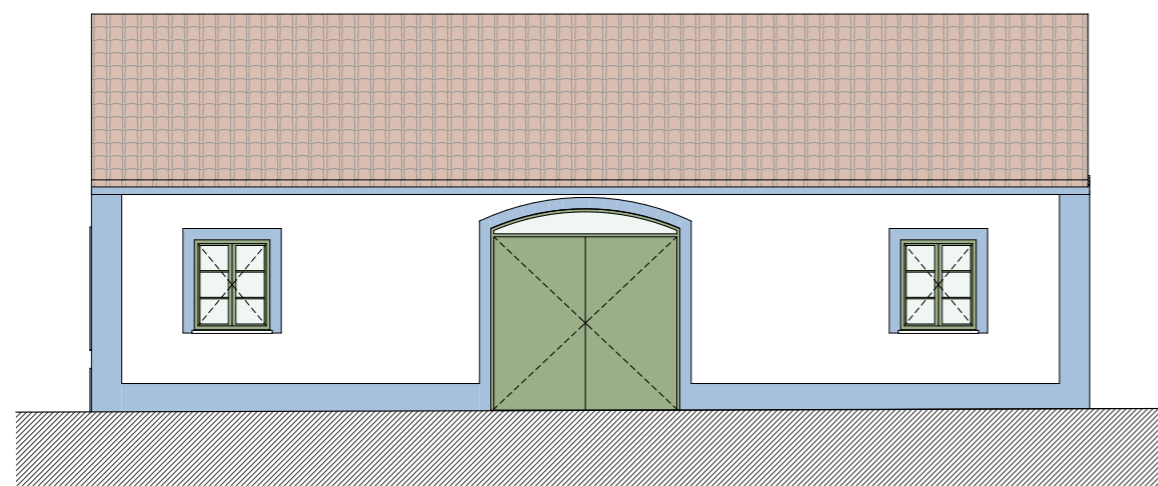

A3 | Alçado A3 | 1:100



TOPOGRAFIA
Rui Faria
+351 919 990 116
rui.fariatop@gmail.com

Rua de Baixo 12 Lj-A SI-5
2480-361 Juncal
+351 244 021 118
geral@dreamstudio.pt
www.dreamstudio.pt



Requerente:

Fundo Revive Natureza

Sociedade Gestora:

TF Turismo Fundos - SGFII, SA

Entidade Coordenadora:

Casaol - Avaliação e Gestão de Projectos
Imobiliários

Local:

Comporta
Alcácer do Sal

Título:

Edifício
Alçados

Data:

16/03/20

Escala:

1:100

Desenho nº:

02.4