

Avaliação e Gestão de Projectos Imobiliários

CASAOL

**LEVANTAMENTO TOPOGRÁFICO E
ARQUITECTÓNICO**

ANTIGO POSTO FISCAL DA COMPORTA (“quartel”)

Novembro 2019

CASAOL

Requerente: TF - Turismo Fundos, SGFII, S.A.

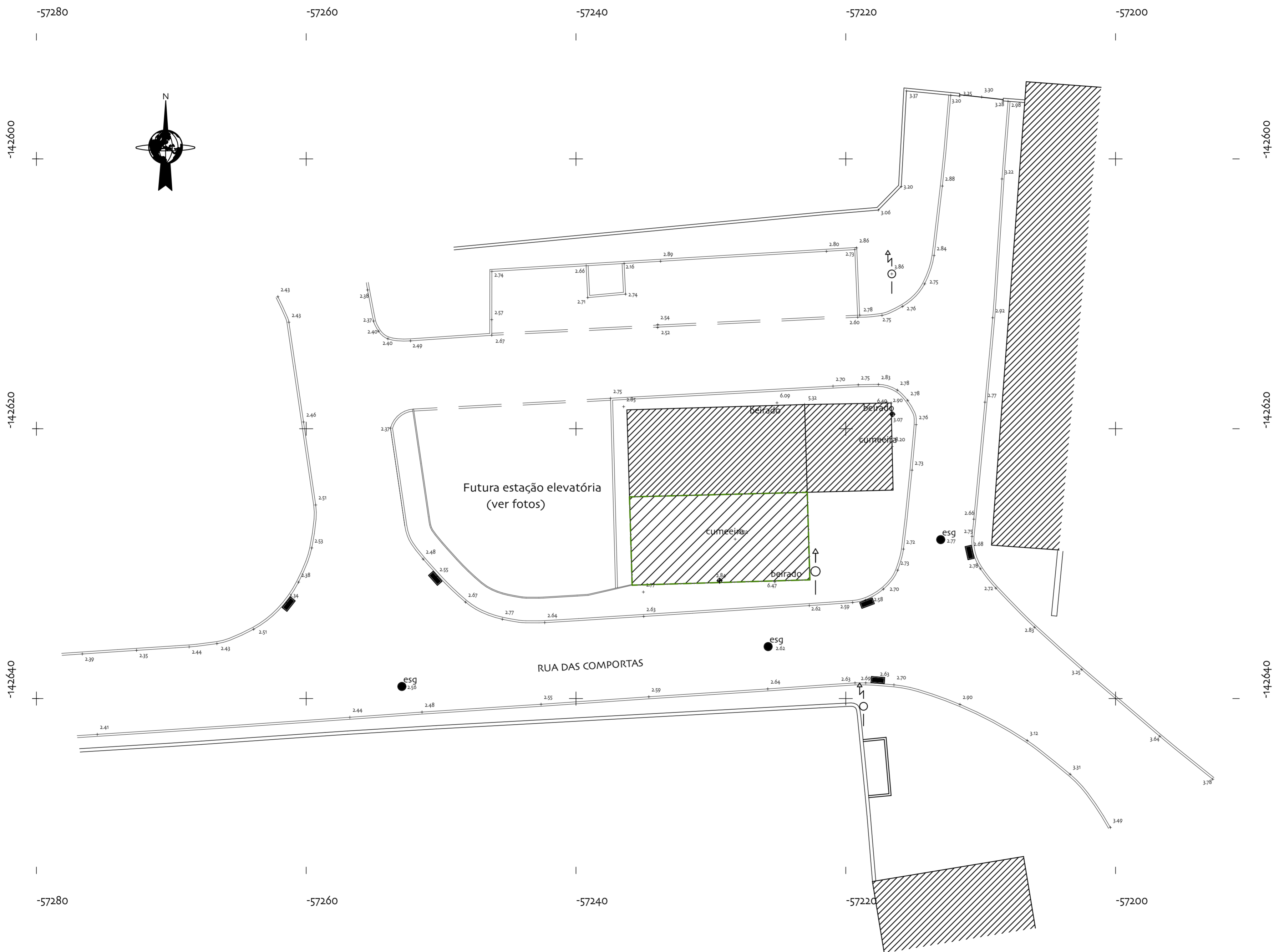

| Áreas Implantação | |
|-------------------|----------------------|
| Edifício | 85,89 |
| | 85,89 m ² |

| Área Logradouro | |
|-----------------|--------------------|
| | 0,00m ² |

| Área Bruta de Construção | |
|--------------------------|----------------------|
| Piso 0 | 85,89 |
| | 85,89 m ² |

| Áreas Úteis Compartimentos | |
|----------------------------|----------------------|
| Piso 0 | 68,18 |
| | 68,18 m ² |

| Simbologia | |
|-----------------------|--|
| Estrada | |
| Limite de propriedade | |
| Habitação | |
| Arrumos | |
| Muro de alvenaria | |
| Curvas de nível | |
| Cota topográfica | |
| Poste de telefone | |

| | |
|-------------------|-----|
| Artigo Matricial: | U-4 |
|-------------------|-----|

| | |
|------------------------|---------------------|
| Área Total do Terreno: | 85,89m ² |
|------------------------|---------------------|

| | |
|--------|------------------------|
| Datum: | DATUM: PT-TM06/ETRS 89 |
|--------|------------------------|



TOPOGRAFIA
 Rua Faria
 +351 219 090 116
 rua.fariatop@gmail.com

Rua de Baixo 12 LJA S1-5
 2480-361 Juncal
 +351 244 021 118
 geral@dreamstudio.pt
 www.dreamstudio.pt



| | |
|-------------|-----------------------|
| Requerente: | Fundo Revive Natureza |
|-------------|-----------------------|

| | |
|--------------------|-------------------------------|
| Sociedade Gestora: | TF Turismo Fundos - SGFII, SA |
|--------------------|-------------------------------|

| | |
|------------------------|---|
| Entidade Coordenadora: | Casaol - Avaliação e Gestão de Projectos Imobiliários |
|------------------------|---|

| | |
|--------|----------------------------|
| Local: | Comporta Alcácer do Sal |
|--------|----------------------------|

| | |
|---------|--------------------------|
| Título: | Levantamento Topográfico |
|---------|--------------------------|

| | | | | | |
|-------|----------|---------|-------|-------------|----|
| Data: | 16/03/20 | Escala: | 1:200 | Desenho nº: | O1 |
|-------|----------|---------|-------|-------------|----|

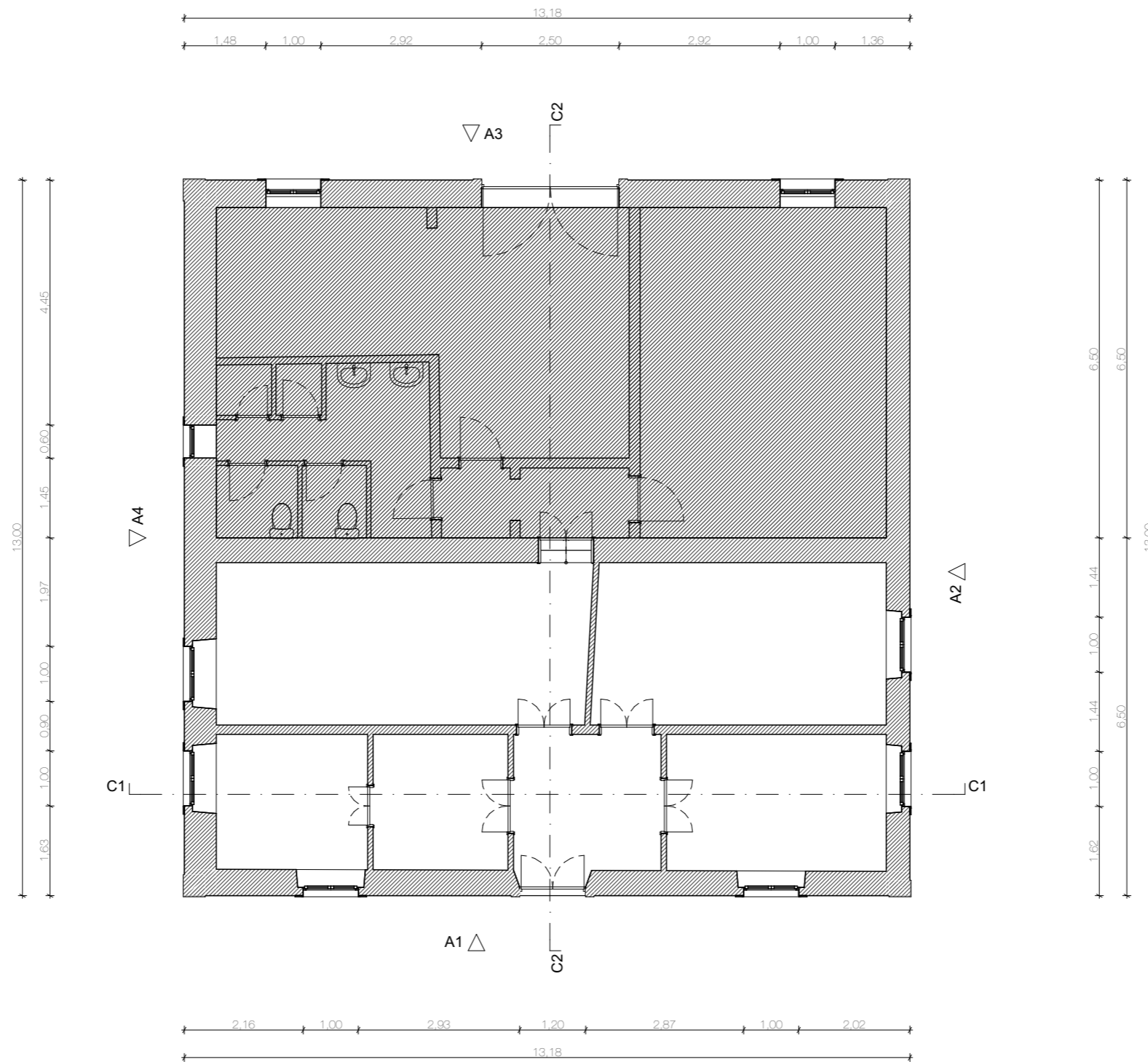

TOPOGRAFIA
Rui Faria
+351 919 990 116
rui.fariatop@gmail.com

Rua de Baixo 12 Lj-A SI-5
2480-361 Juncal
+351 244 021 118
geral@dreamstudio.pt
www.dreamstudio.pt



Requerente:

Fundo Revive Natureza

Sociedade Gestora:

TF Turismo Fundos - SGFII, SA

Entidade Coordenadora:

Casaol - Avaliação e Gestão de Projectos
Imobiliários

Local:

Comporta
Alcácer do Sal

Título:

Edifício
Planta Piso 0

Data:

16/03/20

Escala:

1:100

Desenho nº:

02.1

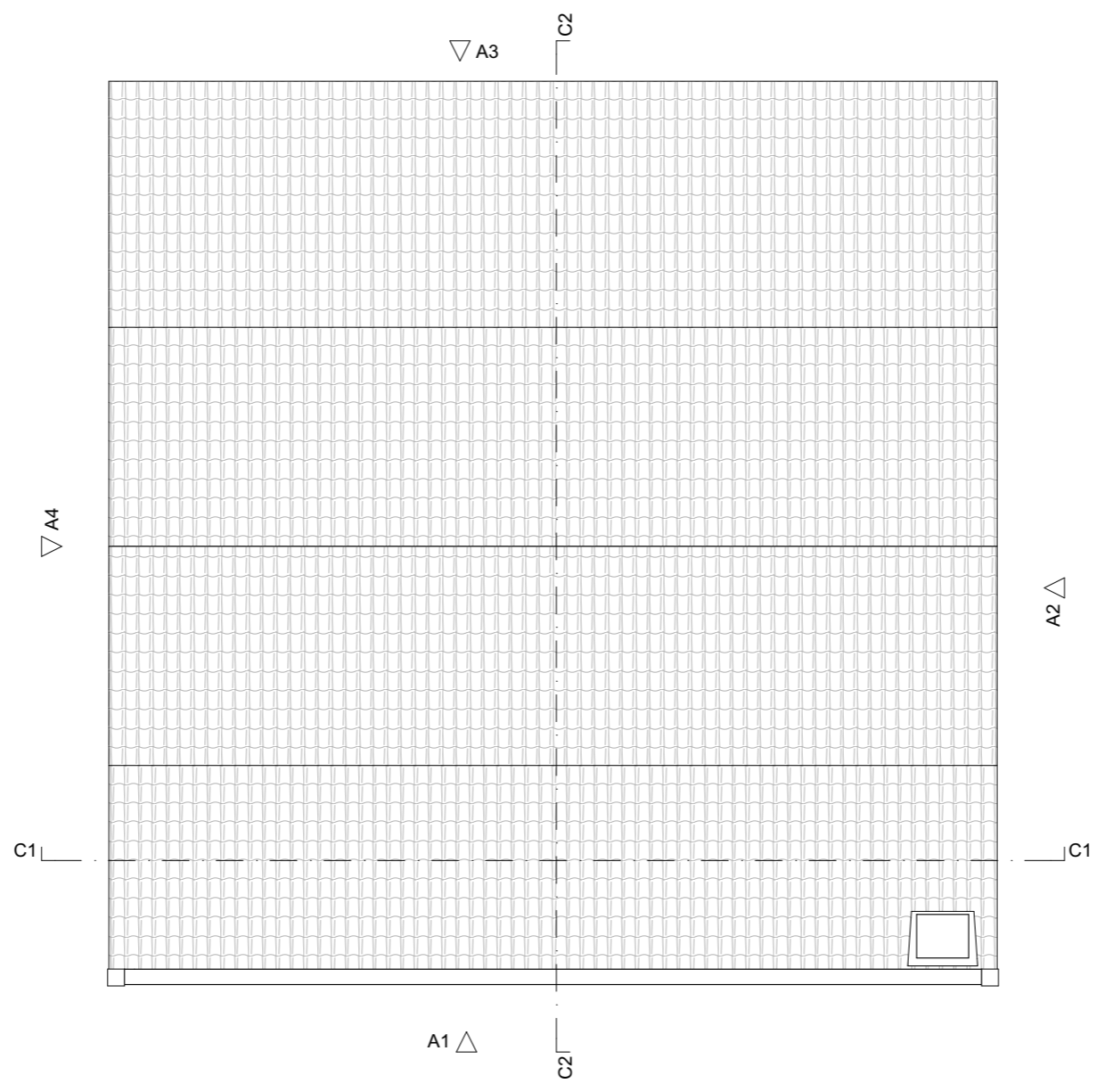

TOPOGRAFIA
Rui Faria
+351 919 990 116
rui.fariatop@gmail.com

Rua de Baixo 12 Lj-A SI-5
2480-361 Juncal
+351 244 021 118
geral@dreamstudio.pt
www.dreamstudio.pt



Requerente:
Fundo Revive Natureza

Sociedade Gestora:
TF Turismo Fundos - SGFII, SA

Entidade Coordenadora:
Casaol - Avaliação e Gestão de Projectos Imobiliários

Local:
**Comporta
Alcácer do Sal**

Título:
**Edifício
Planta Cobertura**

Data:
16/03/20

Escala:
1:100

Desenho nº:
02.2

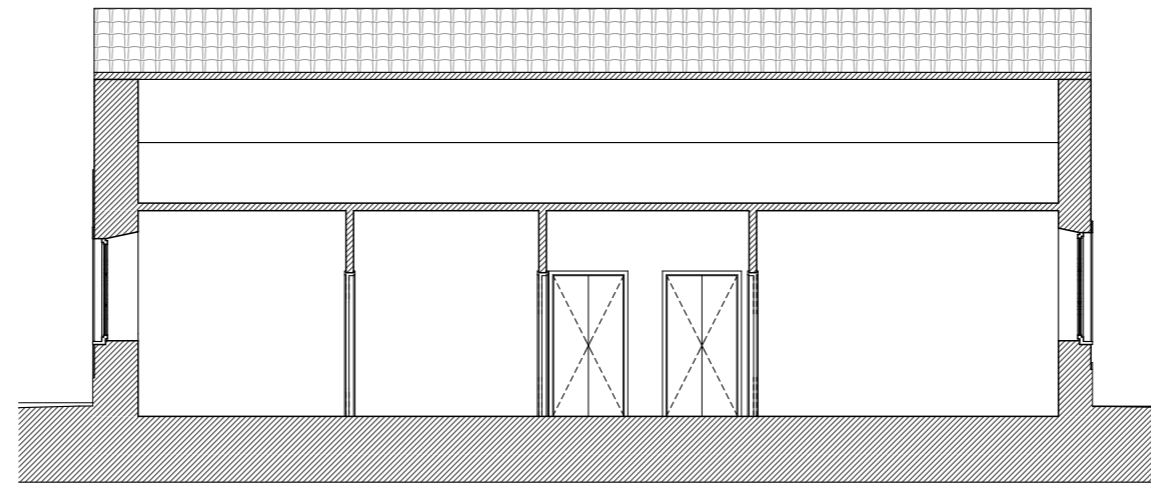

C1 | Corte C1 | 1:100

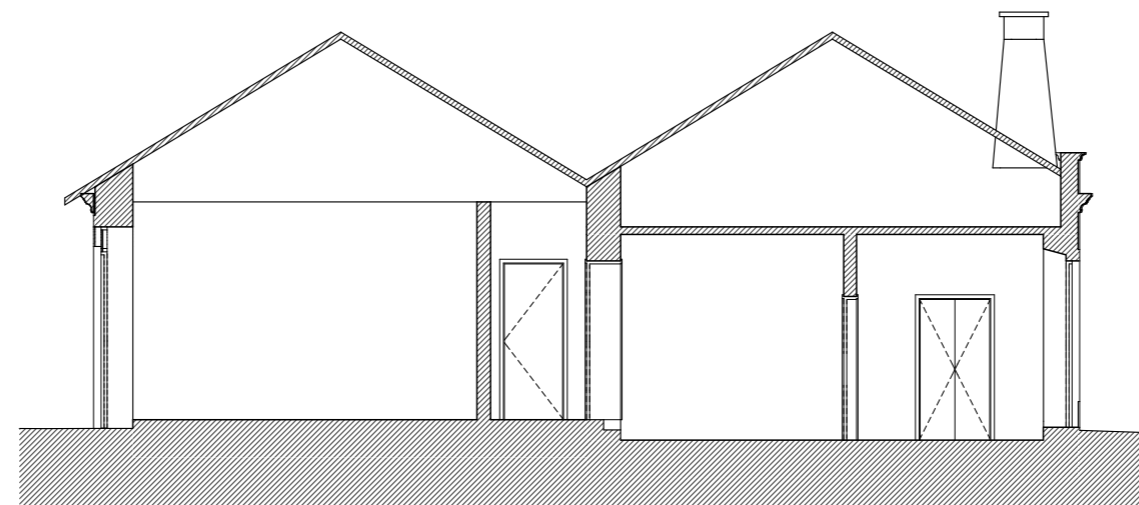

C2 | Corte C2 | 1:100



TOPOGRAFIA
Rui Faria
+351 919 990 116
rui.fariatop@gmail.com

Rua de Baixo 12 Lj-A SI-5
2480-361 Juncal
+351 244 021 118
geral@dreamstudio.pt
www.dreamstudio.pt



Requerente:

Fundo Revive Natureza

Sociedade Gestora:

TF Turismo Fundos - SGFII, SA

Entidade Coordenadora:

Casaol - Avaliação e Gestão de Projectos
Imobiliários

Local:

Comporta
Alcácer do Sal

Título:

Edifício
Cortes

Data:

16/03/20

Escala:

1:100

Desenho nº:

02.3

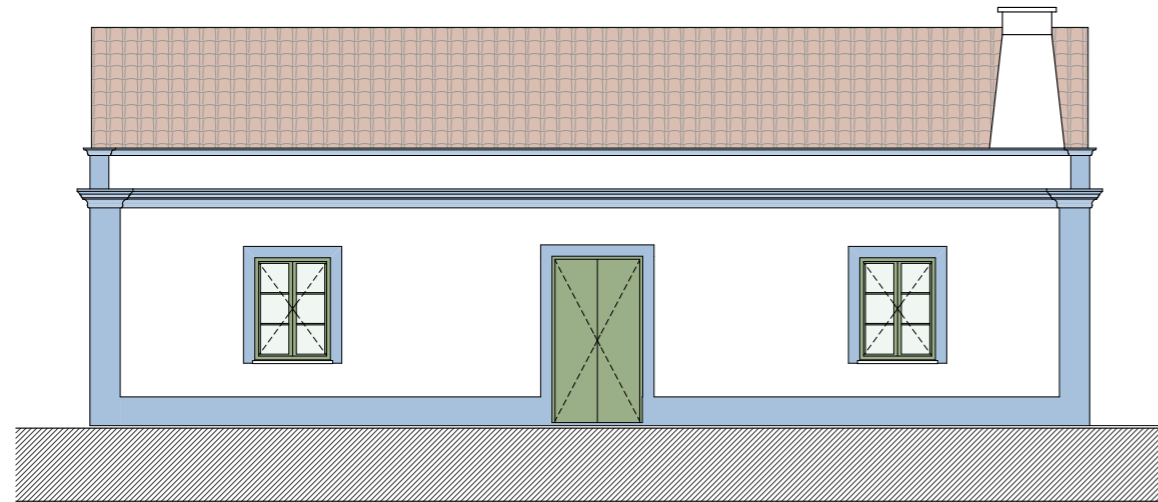

A1 | Alçado A1 | 1:100

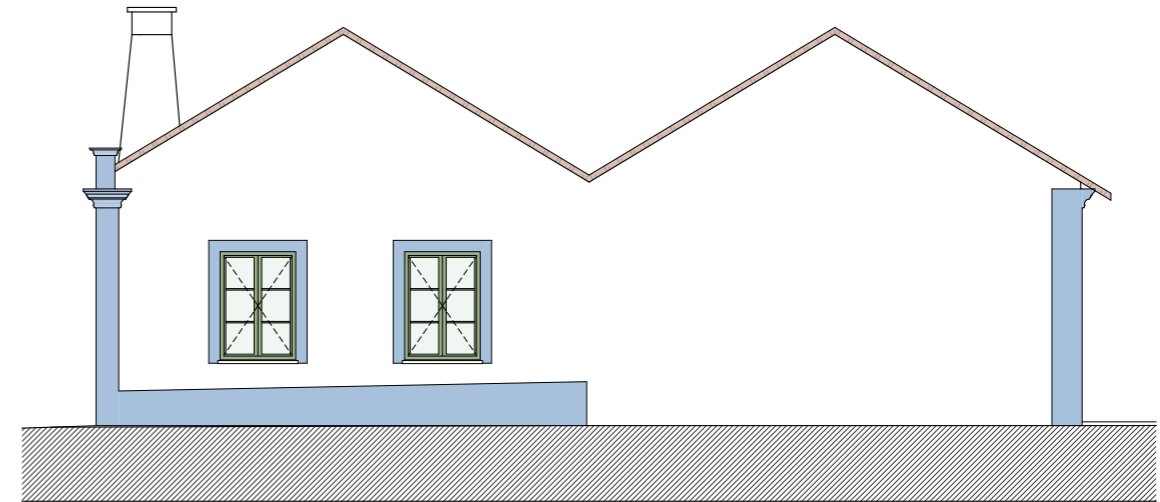

A2 | Alçado A2 | 1:100

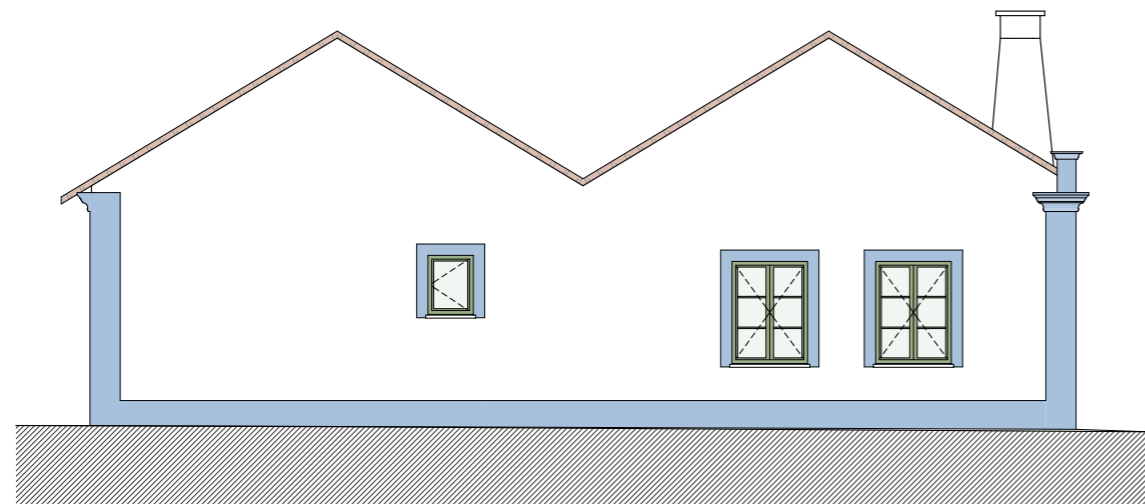

A4 | Alçado A4 | 1:100

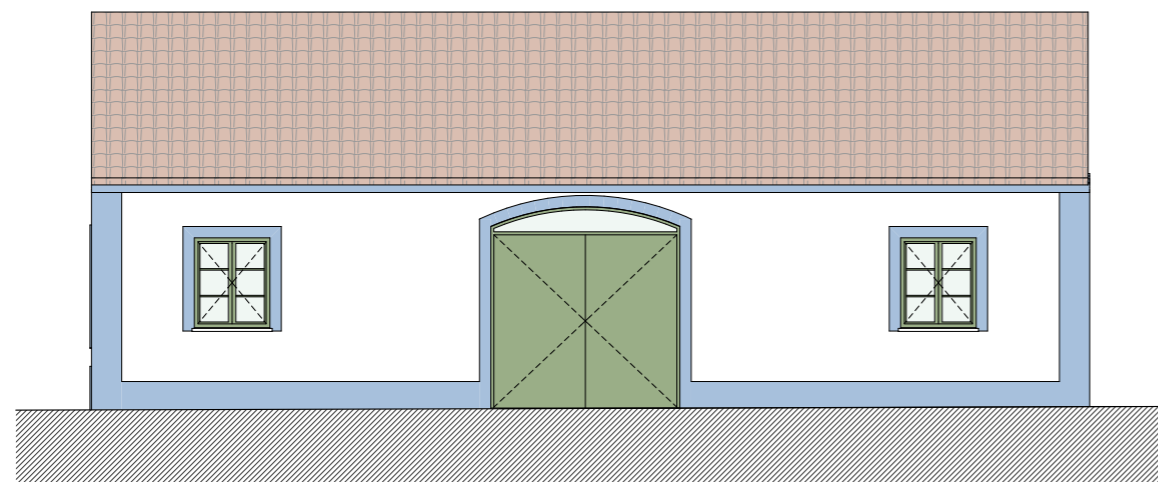

A3 | Alçado A3 | 1:100



TOPOGRAFIA
Rui Faria
+351 919 990 116
rui.fariatop@gmail.com

Rua de Baixo 12 Lj-A SI-5
2480-361 Juncal
+351 244 021 118
geral@dreamstudio.pt
www.dreamstudio.pt



Requerente:

Fundo Revive Natureza

Sociedade Gestora:

TF Turismo Fundos - SGFII, SA

Entidade Coordenadora:

Casaol - Avaliação e Gestão de Projectos
Imobiliários

Local:

Comporta
Alcácer do Sal

Título:

Edifício
Alçados

Data:

16/03/20

Escala:

1:100

Desenho nº:

02.4