

|  |   |
|--|---|
| Requerente: Fundo Revive Natureza<br>Sociedade Gestora: FOMENTO - Fundos de Investimento Imobiliário, SGOIC, SA<br>Entidade Coordenadora: Casaol - Avaliação e Gestão de Projectos Imobiliários, Lda | Data: MAI 2025<br>Desenhou: JCSS<br>Escala: 1/200 |
| Local: Melgaço - Casa Florestal Portelinha (A-006) - U-13006   | Escala: 1/200                                     |
| Designação: PLANTA COBERTURA   | Folha: 02   |

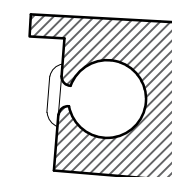

|   |   |
|---|---|
| <p>Requerente: Fundo Revive Natureza</p> <p>Sociedade Gestora: FOMENTO - Fundos de Investimento Imobiliário, SGOIC, SA</p> <p>Entidade Coordenadora: Casaol - Avaliação e Gestão de Projectos Imobiliários, Lda</p> | <p>Data: MAI 2025</p> <p>Desenhou: JCSS</p> |
| <p>Local: Melgaço - Casa Florestal Portelinha (A-006) - U-13006</p>   | <p>Escala: 1/200</p>                        |
| <p>Designação: PLANTA PISO 0</p>  | <p>Folha: 03</p>                            |

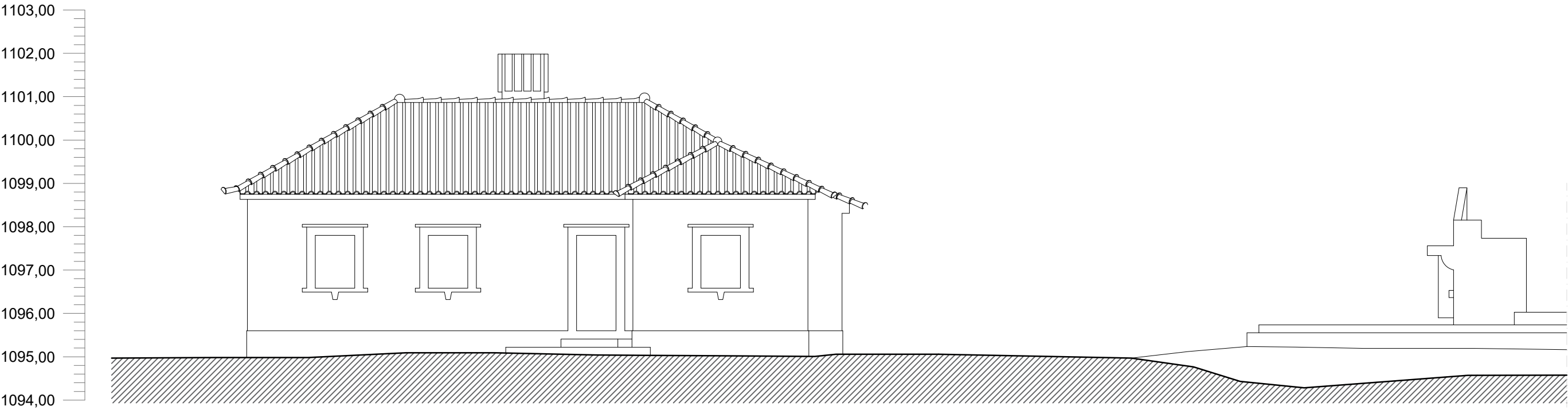

Alçado Sul

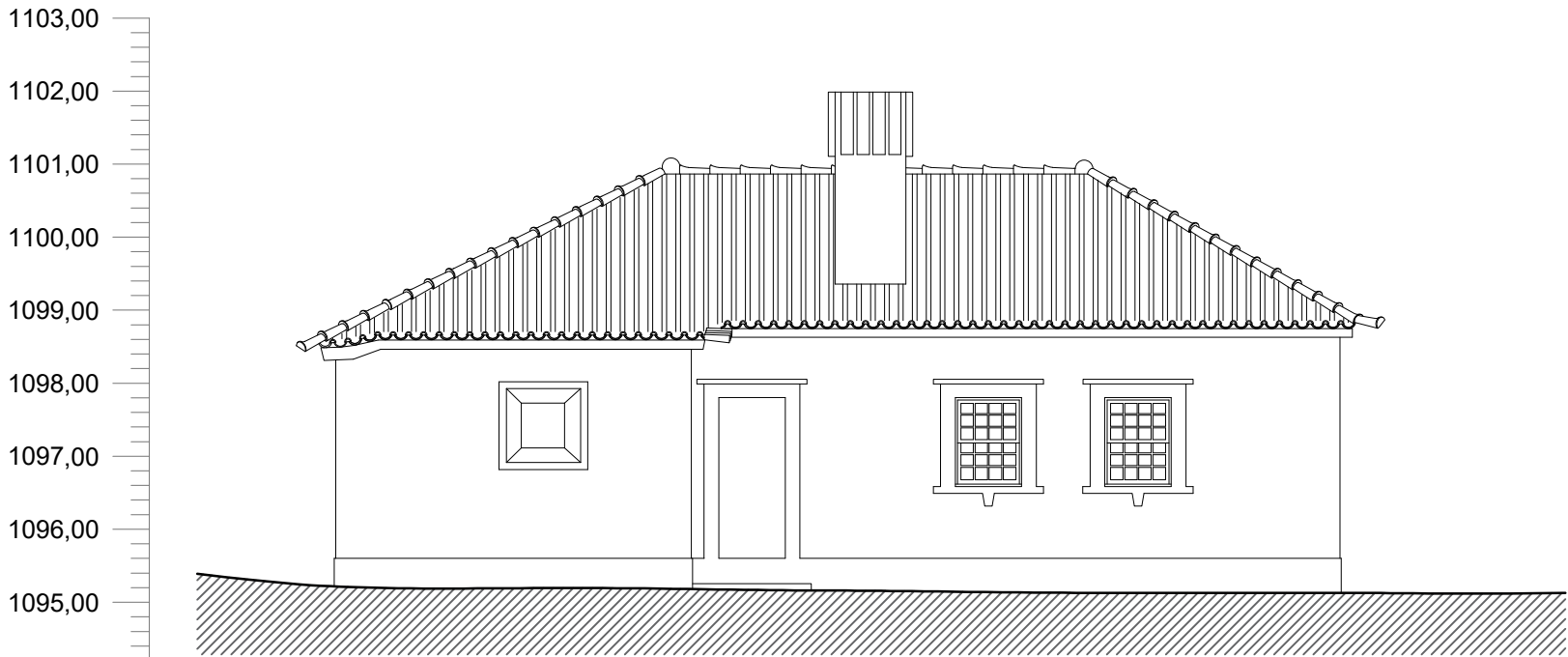

Alçado Norte

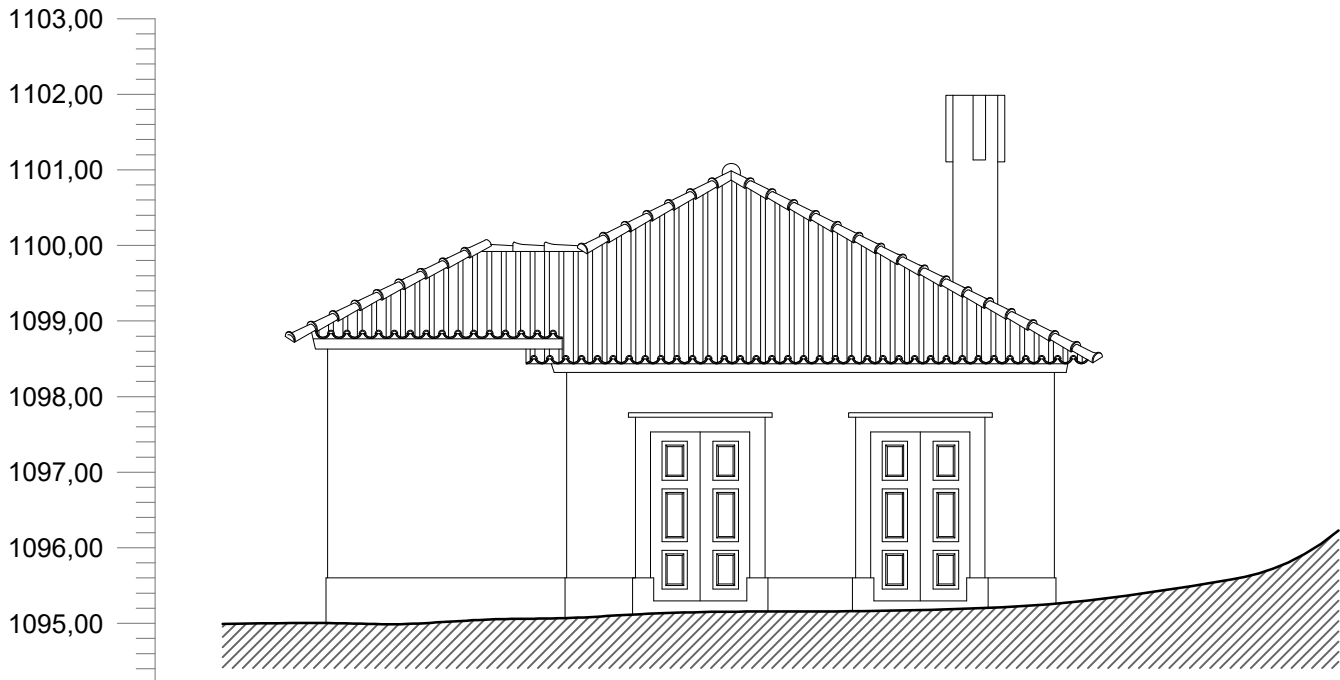

Alçado Nascente

levantamentos topográficos e  
arquitectónicos unipessoal lda

e-mail: geral@normapa.pt

tel/fax: 220125621 / tm: 918765244

R. Dr. Eduardo Torres, 573 / 4450-117 Matosinhos



|                        |  |           |          |
|------------------------|--|-----------|----------|
| Requerente:            | Fundo Revive Natureza                                      | Data:     | MAI 2025 |
| Sociedade Gestora:     | FOMENTO - Fundos de Investimento Imobiliário, SGOIC, SA    | Desenhou: | JCSS     |
| Entidade Coordenadora: | Casaol - Avaliação e Gestão de Projectos Imobiliários, Lda | Escala:   | 1/200    |
| Local:                 | Melgaço - Casa Florestal Portelinha (A-006) - U-13006      | Folha:    | 04       |
| Designação:            | ALÇADOS  |           |          |

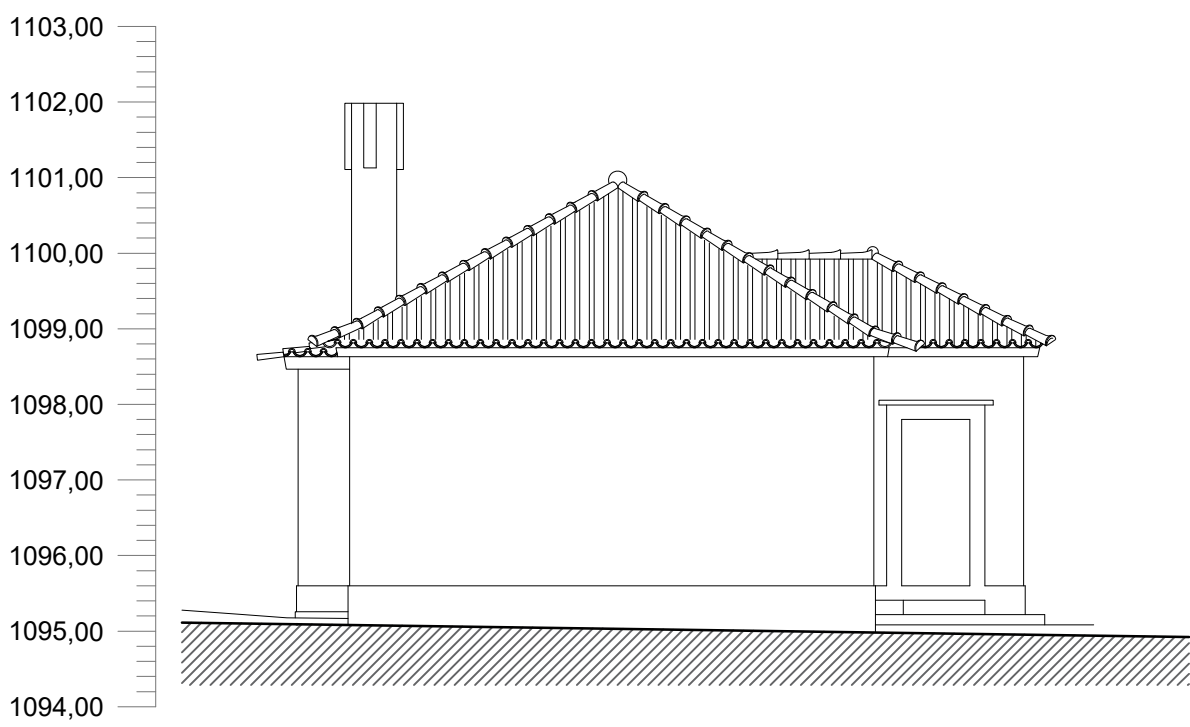

Alçado Poente

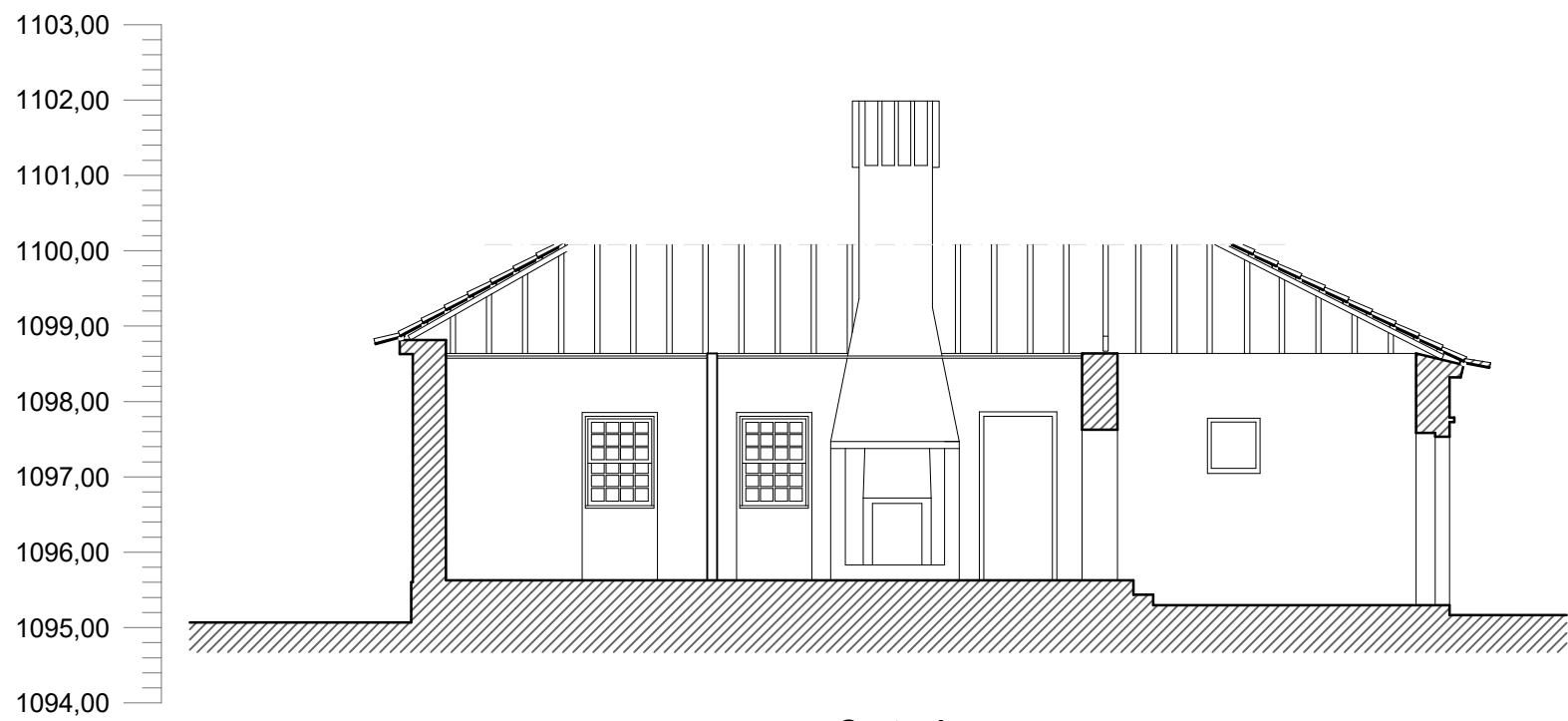

Corte A

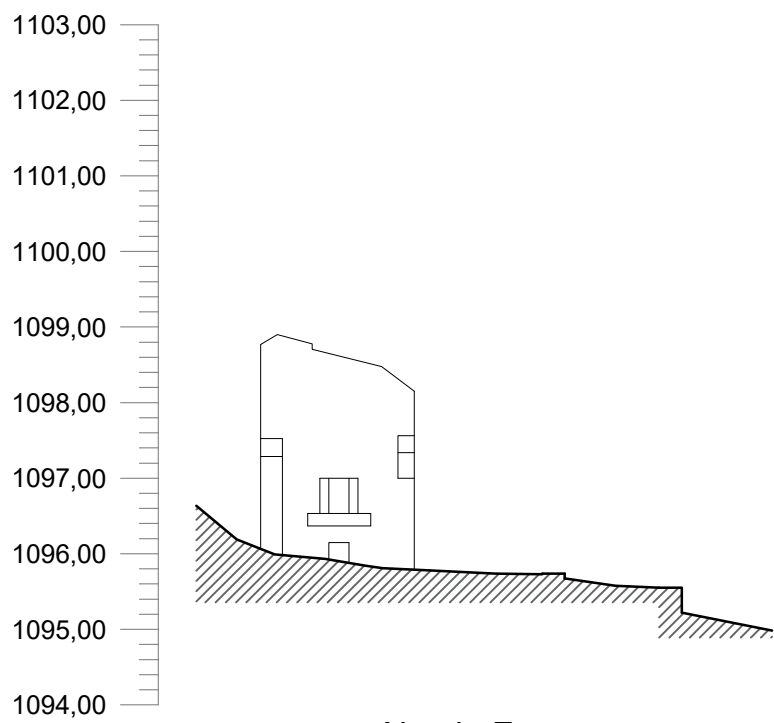

Alçado Forno



|                        |  |           |          |
|------------------------|--|-----------|----------|
| Requerente:            | Fundo Revive Natureza                                      | Data:     | MAI 2025 |
| Sociedade Gestora:     | FOMENTO - Fundos de Investimento Imobiliário, SGOIC, SA    | Desenhou: | JCSS     |
| Entidade Coordenadora: | Casaol - Avaliação e Gestão de Projectos Imobiliários, Lda | Escala:   | 1/200    |
| Local:                 | Melgaço - Casa Florestal Portelinha (A-006) - U-13006      | Folha:    | 05       |
| Designação:            | ALÇADOS E CORTE  |           |          |