

normapa

levantamentos topográficos e  
arquitectónicos unipessoal lda

e-mail: geral@normapa.pt

tel/fax: 220125621 / tm: 918765244

R. Dr. Eduardo Torres, 573 / 4450-117 Matosinhos



Requerente:	Fundo Revive Natureza	Data:	MAI 2025
Sociedade Gestora:	FOMENTO - Fundos de Investimento Imobiliário, SGOIC, SA	Desenhou:	JCSS
Entidade Coordenadora:	Casaol - Avaliação e Gestão de Projectos Imobiliários, Lda	Escala:	1/200
Local:	Melgaço - Casa Florestal Cainheiras (A-015) - U-13010	Folha:	02
Designação:	PLANTA RÉS DO CHÃO		

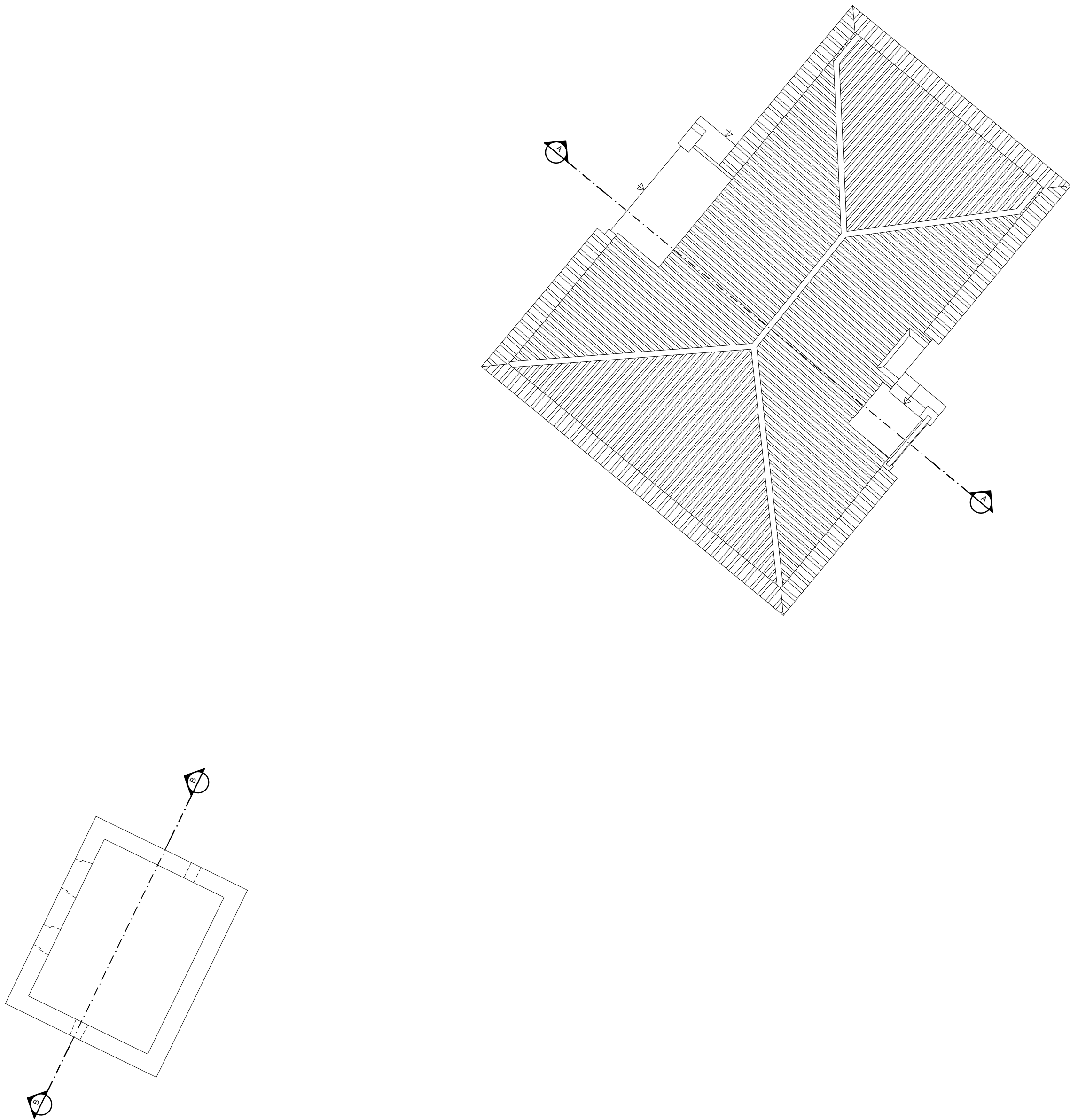

normapa

levantamentos topográficos e  
arquitectónicos unipessoal lda

e-mail: geral@normapa.pt  
tel/fax: 220125621 / tm: 918765244  
R. Dr. Eduardo Torres, 573 / 4450-117 Matosinhos

Requerente:	Fundo Revive Natureza
Sociedade Gestora:	FOMENTO - Fundos de Investimento Imobiliário, SGOIC, SA
Entidade Coordenadora:	Casaol - Avaliação e Gestão de Projectos Imobiliários, Lda
Local:	Melgaço - Casa Florestal Cainheiras (A-015) - U-13010
Designação:	PLANTA DE COBERTURA

Data:	MAI 2025
Desenhou:	JCSS
Escala:	1/200
Folha:	03





ALÇADO POENTE



ALÇADO NASCENTE



ALÇADO NORTE



ALÇADO SUL

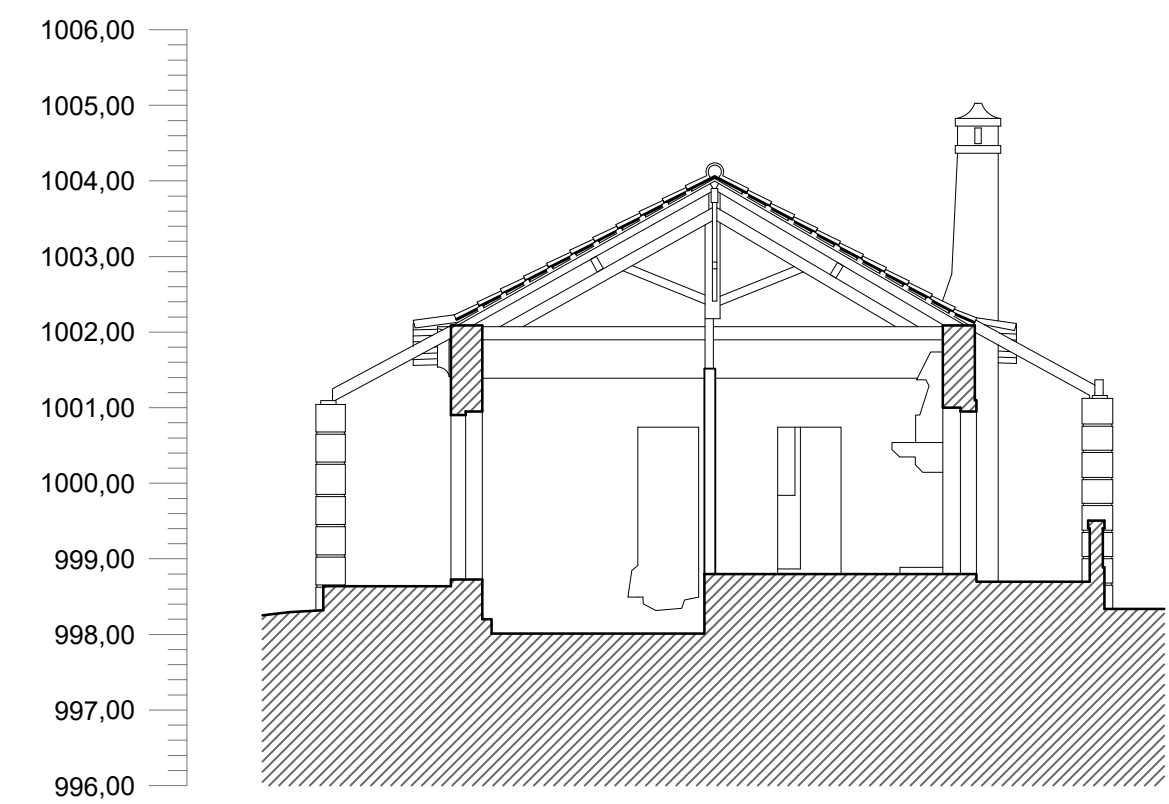

CORTE A



Requerente: Fundo Revive Natureza Sociedade Gestora: FOMENTO - Fundos de Investimento Imobiliário, SGOIC, SA Entidade Coordenadora: Casaol - Avaliação e Gestão de Projectos Imobiliários, Lda	Data: MAI 2025 Desenhou: JCSS
Local: Melgaço - Casa Florestal Cainheiras (A-015) - U-13010	Escala: 1/200
Designação: ALÇADOS E CORTE	Folha: 04

Requerente: Fundo Revive Natureza Sociedade Gestora: FOMENTO - Fundos de Investimento Imobiliário, SGOIC, SA Entidade Coordenadora: Casaol - Avaliação e Gestão de Projectos Imobiliários, Lda	Data: MAI 2025 Desenhou: JCSS
Local: Melgaço - Casa Florestal Cainheiras (A-015) - U-13010	Escala: 1/200
Designação: ANEXO - ALÇADOS E CORTE	Folha: 05