

Requerente: Fundo Revive Natureza Sociedade Gestora: FOMENTO - Fundos de Investimento Imobiliário, SGOIC, SA Entidade Coordenadora: Casaol - Avaliação e Gestão de Projectos Imobiliários, Lda	Data: MAI 2025 Desenhou: JCSS
Local: Melgaço - Casa Florestal Veigas (A-053) - U-3145	Escala: 1/200
Designação: PLANTAS	Folha: 02

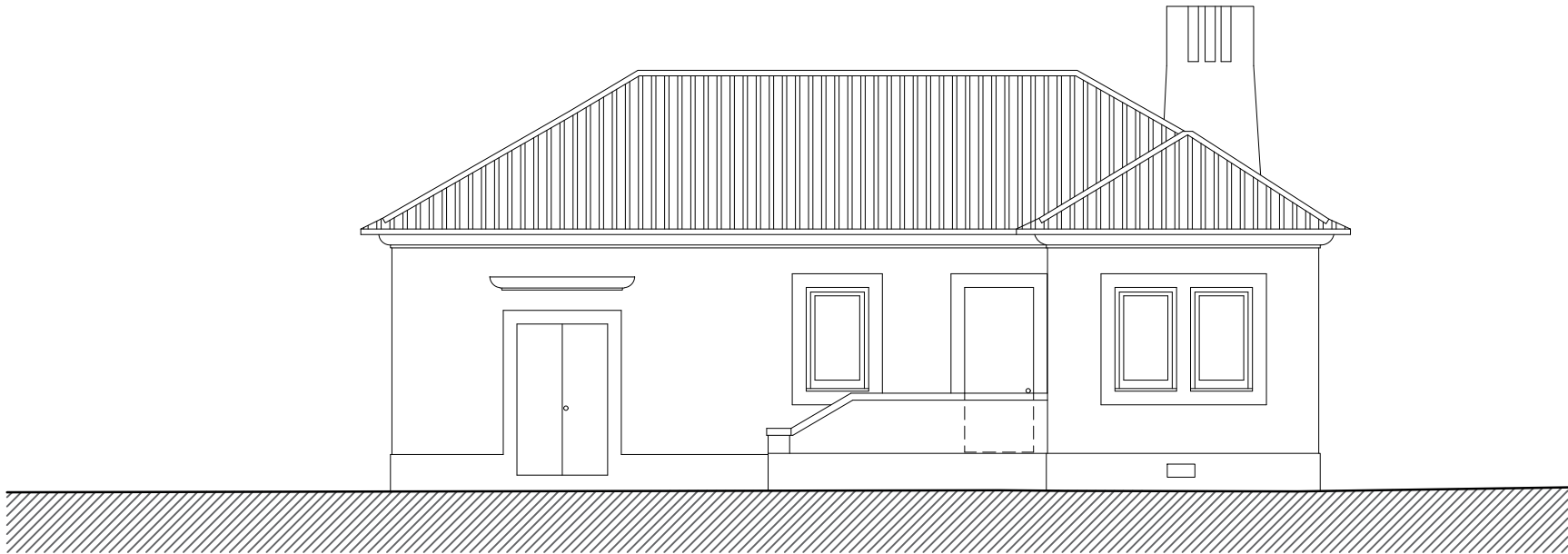

ALÇADO NASCENTE

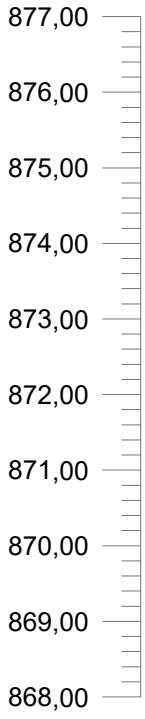
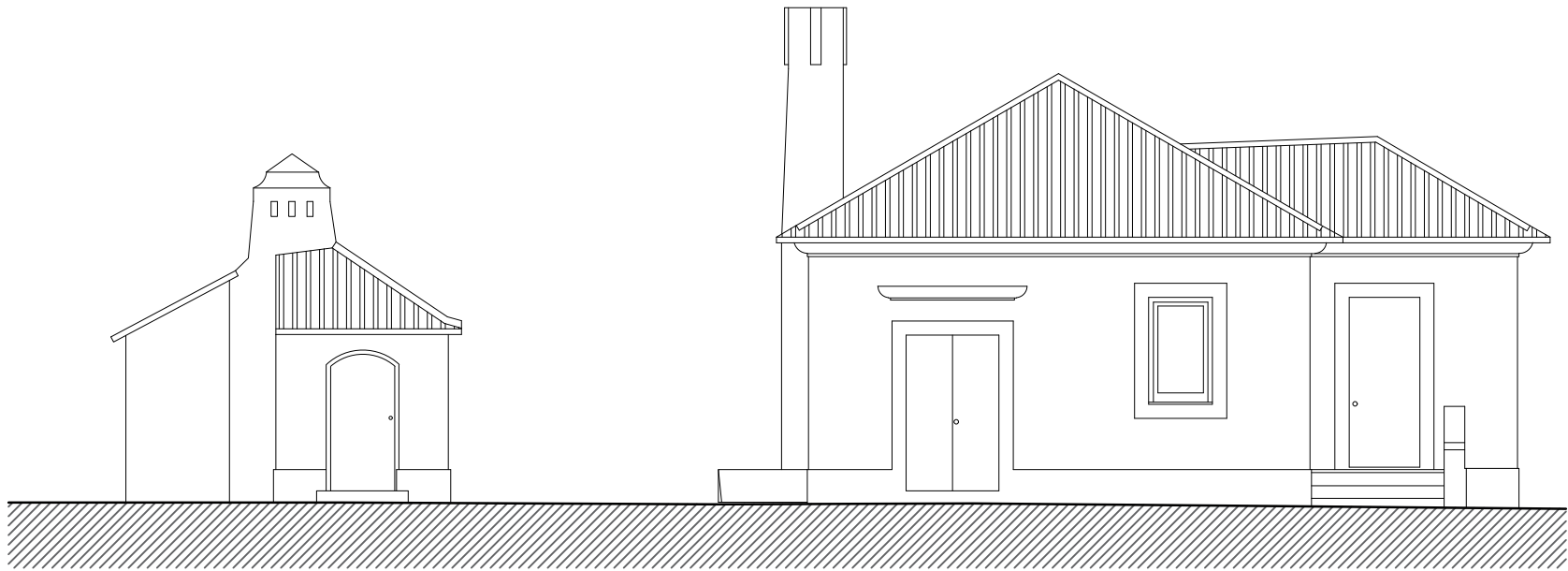
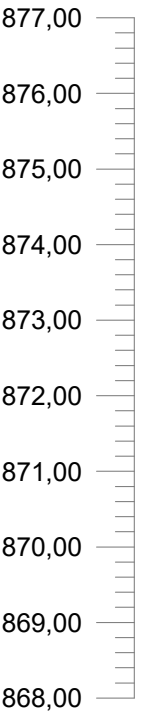

ALÇADO SUL

normapa

levantamentos topográficos e
arquitectónicos unipessoal lda

e-mail: geral@normapa.pt

tel/fax: 220125621 / tm: 918765244

R. Dr. Eduardo Torres, 573 / 4450-117 Matosinhos



Requerente:	Fundo Revive Natureza	Data:	MAI 2025
Sociedade Gestora:	FOMENTO - Fundos de Investimento Imobiliário, SGOIC, SA	Desenhou:	JCSS
Entidade Coordenadora:	Casaol - Avaliação e Gestão de Projectos Imobiliários, Lda	Escala:	1/200
Local:	Melgaço - Casa Florestal Veigas (A-053) - U-3145	Folha:	03
Designação:	ALÇADOS		

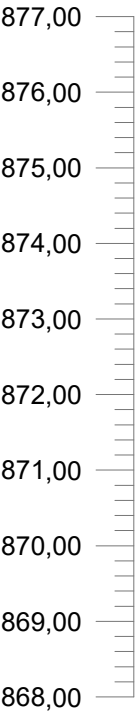

ALÇADO POENTE

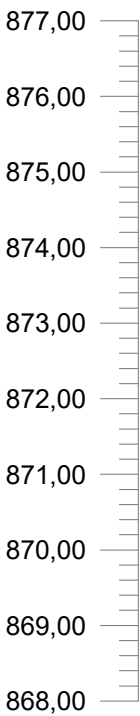

norma
mapa

levantamentos topográficos e
arquitetónicos unipessoal lda

e-mail: geral@norma.pt
tel/fax: 220125621 / fm: 918765244

R. Dr. Eduardo Torres, 573 / 4450-117 Matosinhos



<p>Requerente: Fundo Revive Natureza</p> <p>Sociedade Gestora: FOMENTO - Fundos de Investimento Imobiliário, SGOIC, SA</p> <p>Entidade Coordenadora: Casaol - Avaliação e Gestão de Projectos Imobiliários, Lda</p>	<p>Data: MAI 2025</p>
<p>Local: Melgaço - Casa Florestal Veigas (A-053) - U-3145</p>	<p>Desenhou: JCSS</p>
<p>Designação: ALÇADOS</p>	<p>Escala: 1/200</p>
	<p>Folha: 04</p>

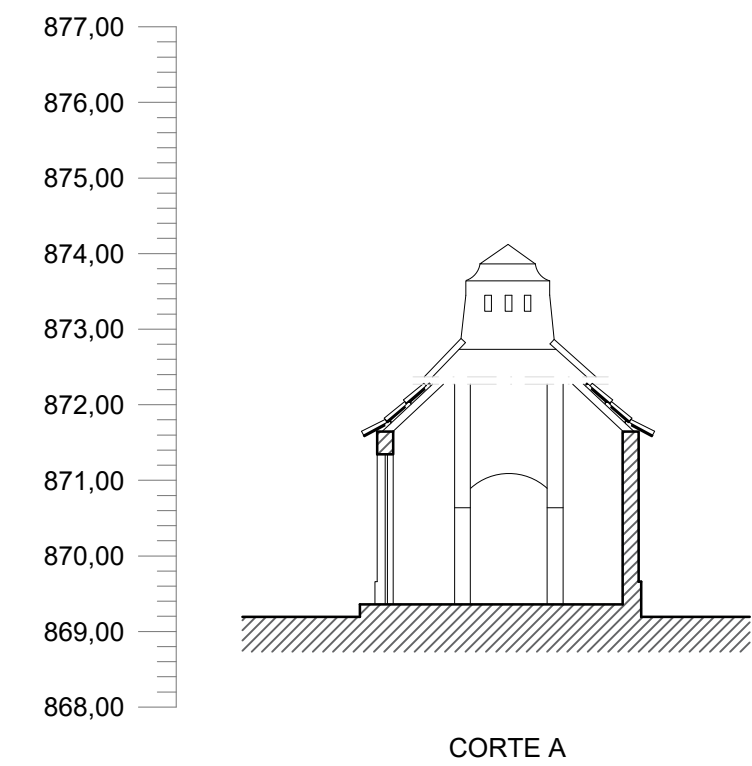
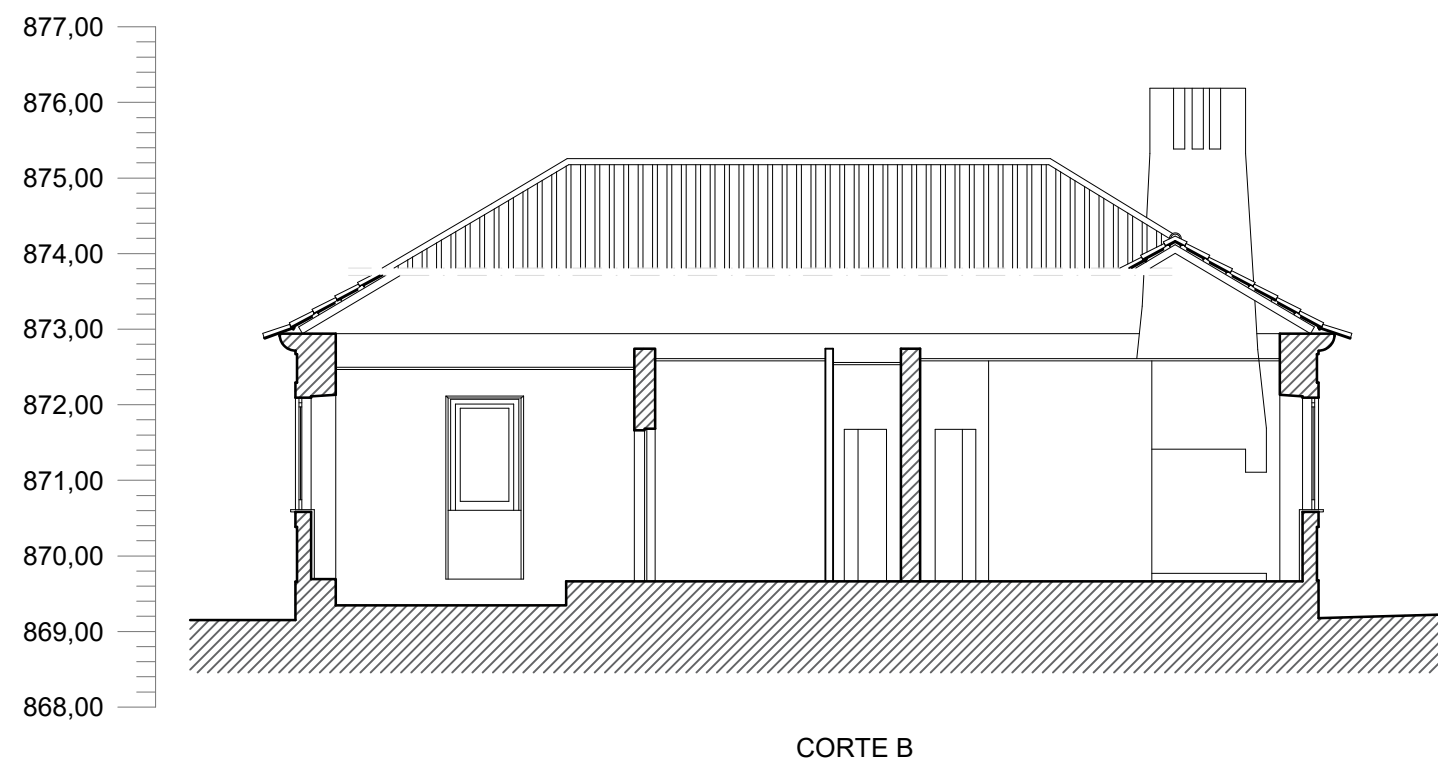
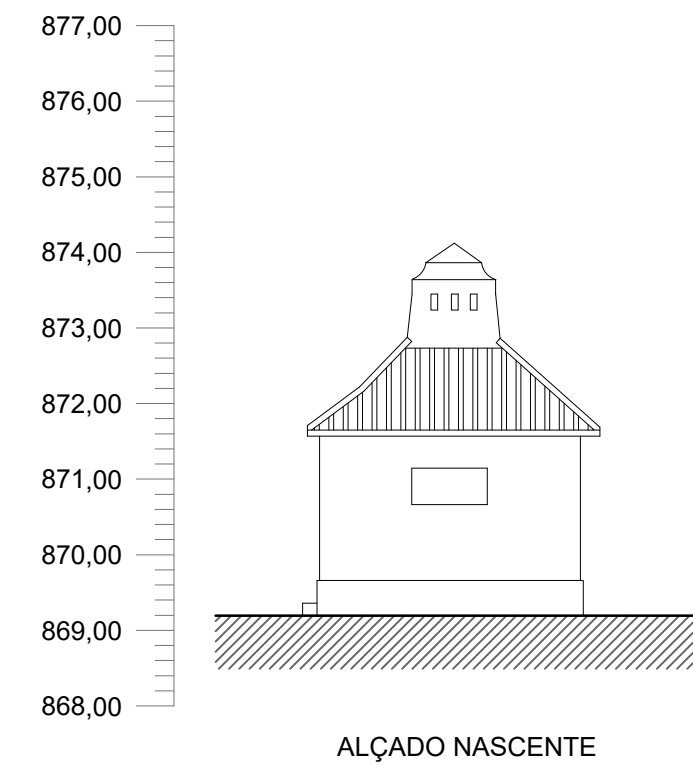
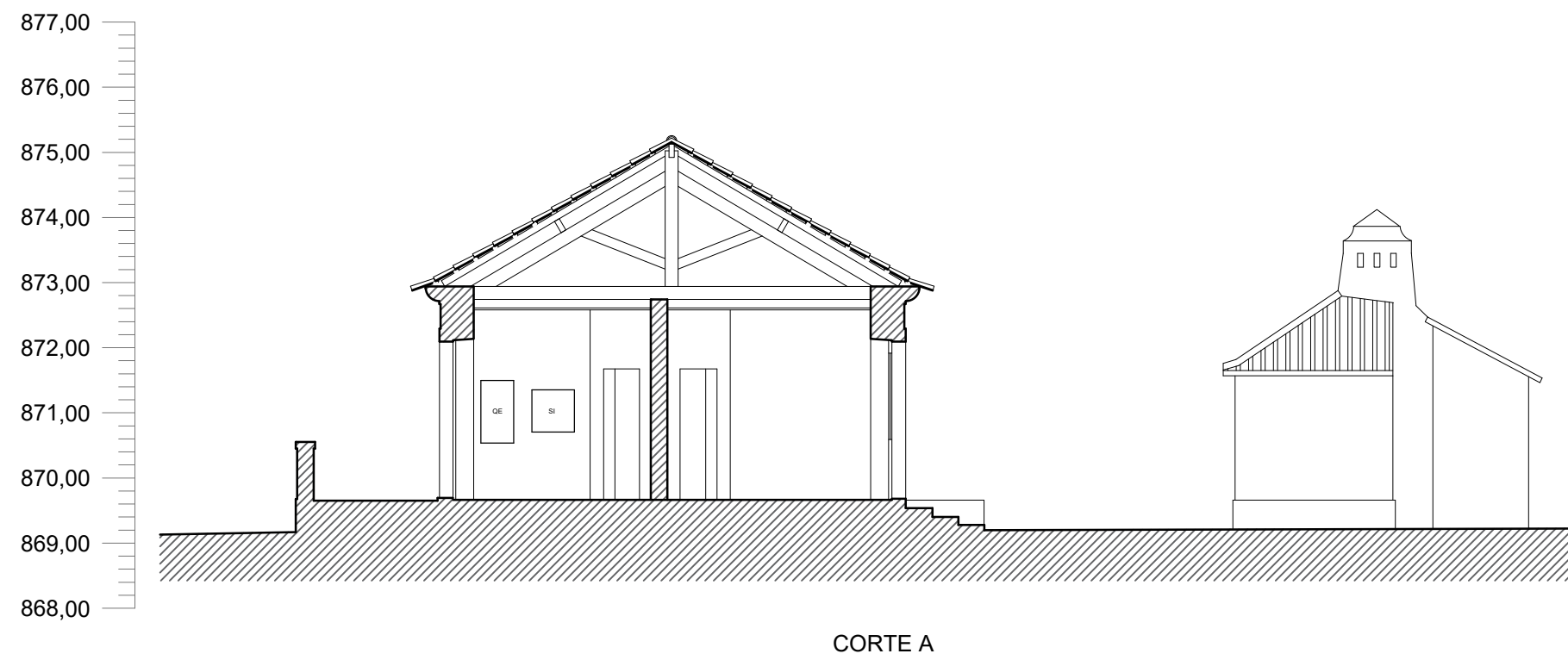

<p>Requerente: Fundo Revive Natureza</p> <p>Sociedade Gestora: FOMENTO - Fundos de Investimento Imobiliário, SGOIC, SA</p> <p>Entidade Coordenadora: Casaol - Avaliação e Gestão de Projectos Imobiliários, Lda</p>	<p>Data: MAI 2025</p>
<p>Local: Melgaço - Casa Florestal Veigas (A-053) - U-3145</p>	<p>Desenhou: JCSS</p>
<p>Designação: CORTES</p>	<p>Escala: 1/200</p>
	<p>Folha: 05</p>